

| Bau-km von 0 + 000.000 bis 0 + 300.000 | | | | | | | |
|--|-----|-----|-----|----|----|----|--|
| Bo1 | Bo2 | Bo3 | Bo4 | | | | |
| B1 | B2 | B3 | | | | | |
| T1 | | | T4 | T5 | T7 | T8 | |
| W1 | | | | | | | |

| Bau-km von 0 + 300.000 bis 0 + 700.000 | | | | | | | |
|--|-----|-----|-----|----|----|----|--|
| Bo1 | Bo2 | Bo3 | Bo4 | | | | |
| B1 | B2 | B3 | | | | | |
| T1 | T2 | | T4 | T5 | T7 | T8 | |
| W1 | | | | | | | |

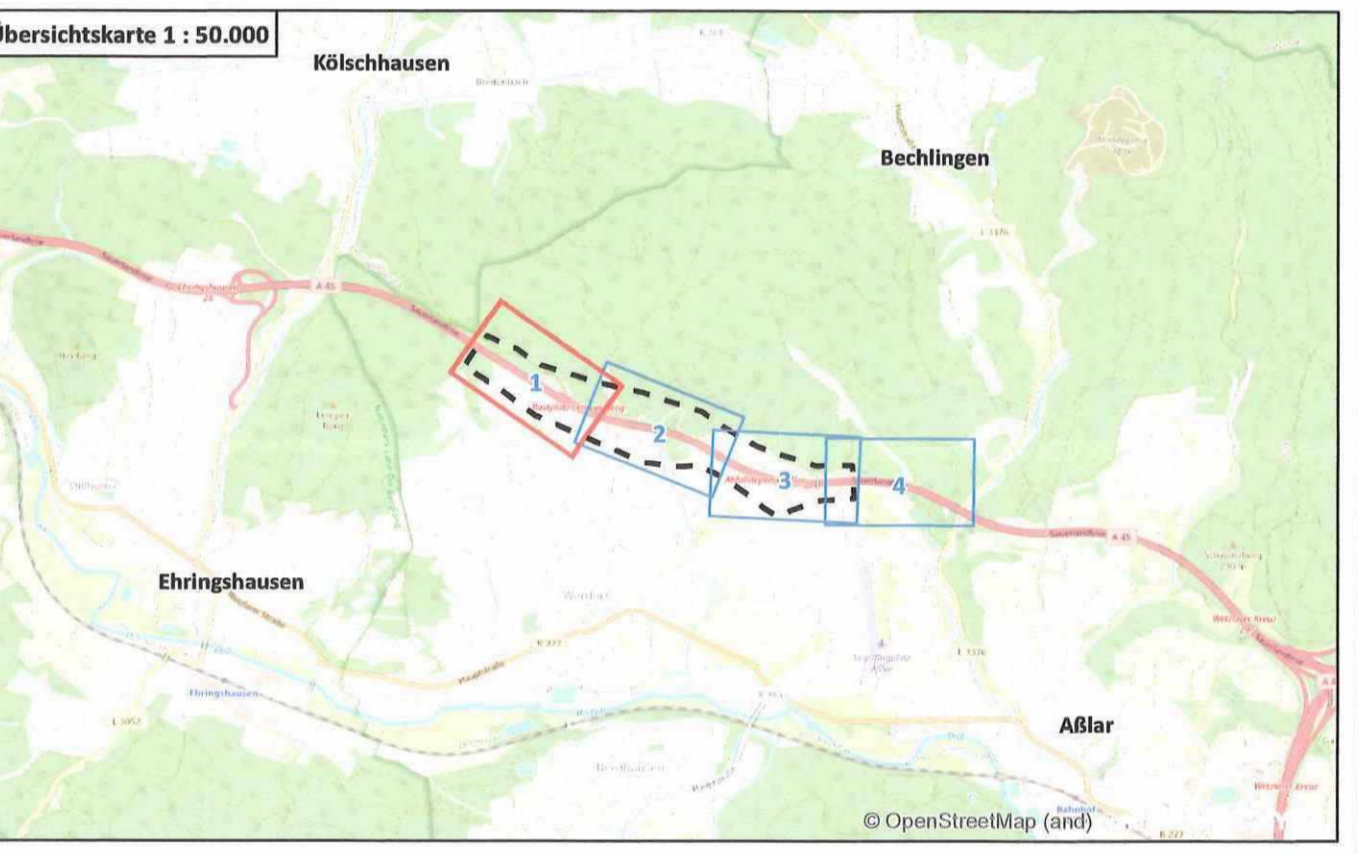
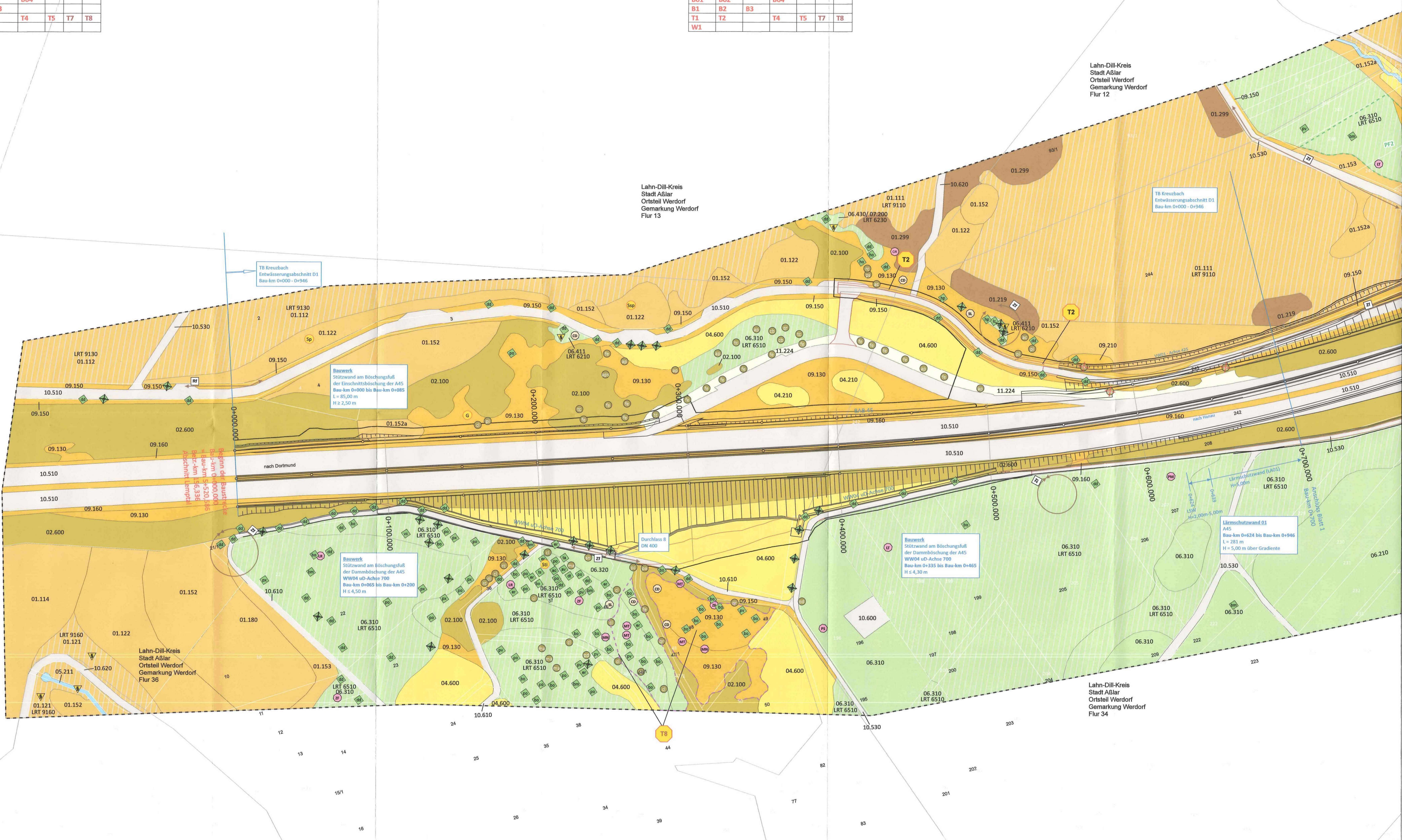

| | | | |
|---------------------------------------|--|-----------|----------|
| a Änderung Beckentyp Regenrückhaltung | | März 2022 | DS/FF |
| Art der Änderung: | | Datum | Zeichen |
| überarbeitet | | Juni 2022 | Zeichen |
| bearbeitet | | März 2019 | Feuchter |
| gezeichnet | | März 2019 | Herbel |
| geprüft | | März 2019 | Lang |
| bearbeitet | | Datum | Zeichen |
| gezeichnet | | | |
| geprüft | | | |

Die Autobahn
Niederlassung Westfalen
Außenstelle Dillenburg
Hauptstraße 106-108, 35683 Dillenburg

Feststellungsentwurf
1. Planänderung

Straße: BAB 45
Beginn: NK 5316029 und NK 5416 038, Strecken – km 156,336
Ende: NK 5316029 und NK 5416 038, Strecken – km 156,749
Proj. Nr.: 06179938 00

Unterlage 19.2 a / Blatt-Nr.: 1 a
Bestands- und Konfliktplan
Maßstab: 1 : 1.000

BAB 45 Ersatzneubau der Talbrücke Kreuzbach mit 6-streifigem Ausbau

Nachrichtlich planfestgestellte Unterlage Nr. 19.2 Bl. 1a zum **Planfeststellungsbeschluss** vom 11.01.2024 Gz. 061-k-04#2.203 Wiesbaden, den 17.01.2024

Aufgestellt: **29.06.2022**
Dillenburg, den
Die Leitung der Niederlassung Westfalen, Außenstelle Dillenburg

Im Auftrag
Regierungsbeamtin

(Eugen Reichwein)