

**Forstliche Eingriffsarten**

- Dauerhafte Eingriffe (Aufforstung an anderer Stelle notwendig)
- Vorübergehende Inanspruchnahme (Sukzession möglich)

**Technische Planung  
(Hessen Mobil, Stand 22.03.2018)**

- dauerhafte Flächeninanspruchnahme
- temporäre Flächeninanspruchnahme

**Abgrenzungen**

- Untersuchungsgebiet BAB45
- Flurgrenzen
- Flurstücksgrenzen

Übersichtskarte 1 : 50.000

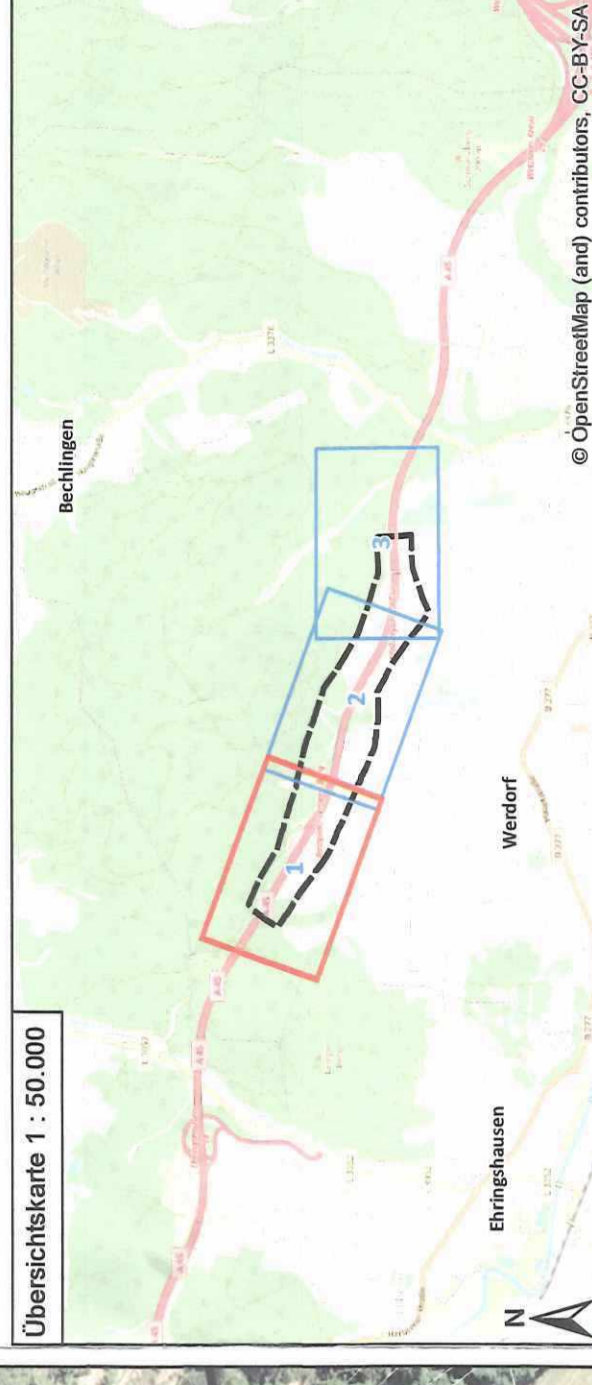

© OpenStreetMap (and) contributors, CC-BY-SA

Nr.:		Art der Änderung:		Datum:		Zeichen:	
				bearbeitet	August 2018		Zeichen Albert
				gezeichnet	August 2018		Herbel
				geprüft	August 2018		Lang
				bearbeitet			Zeichen
				gezeichnet			
				geprüft			



Biedrichstraße 8c  
Tel.: (06036) 9 89 36-10  
mail@naturplanung.de



**FESTSTELLUNGSENTWURF**

Straße: BAB 45  
Beginn: NK 5316029 und NK 5416 038, Strecken – km 156,336  
Ende: NK 5316029 und NK 5416 038, Strecken – km 158,749  
Hessen ID: 20854

Unterlage 19.1 / Blatt-Nr: 1 von 3  
LBP, Anlage 3  
Waldflächenbilanz  
Maßstab: 1:2.000

**BAB 45 Ersatzneubau der Talbrücke Kreuzbach  
mit 6-streifigem Ausbau**

Aufgestellt: **13.0. Juli 2019**  
Dillenburger, den .....  
Hessen Mobil  
- Dezernat BAB 45 -  
Dezernent

Nachrichtlich planfestgestellte  
Unterlage Nr. 19.1a Anl. 3a Bl. 1  
zum  
**Planfeststellungsbeschluss**  
vom 11.01.2024 Gz. 061-k-0482.203  
Wiesbaden, den 17.01.2024  
Hessisches Ministerium  
für Wirtschaft, Energie, Verkehr  
und Wohnen  
AStV VII  
Im Auftrag  
Regierungsbeirat

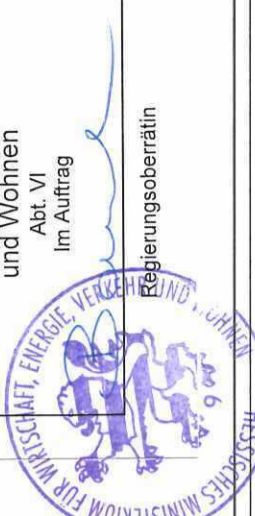

0 100 200 300 Meter