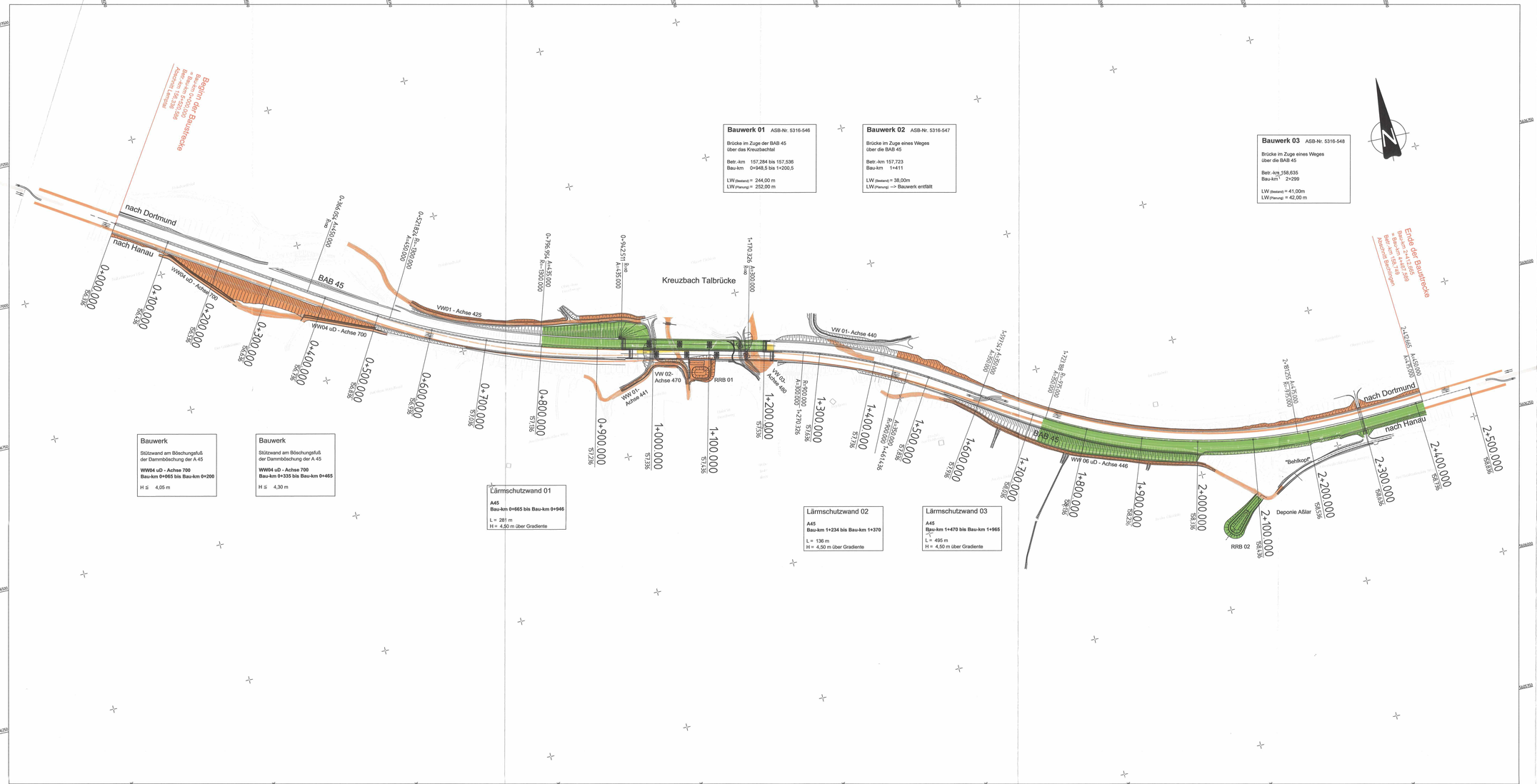

Legende

- aktuelle Baustelle
- bereits Fertiggestellt
- Mittelstreifenüberfahrt
- Rückbau

Bauablauf und Verkehrsführung BAB 45 - TB Kreuzbach

Bauphase 1a:

RF Hanau
Bau-km 1+720 bis Bau-km 2+412
Herstellung Endausbau 3Fahrstreifen einschließl. Lärmschutzwand
Herstellung RRB2

RF Dortmund
Bau-km 0+800 bis Bau-km 0+950
Herstellung Taktkeller
Herstellung Erdabu Dammböschung

Rückbau Talbauwerk Kreuzbach RF Dortmund
Neubau Talbauwerk Kreuzbach RF Dortmund
Neubau Widerlager Süd Bauwerk 03

Herstellung Entwässerung RF Hanau (1+720 - 2+412)
vom D2M12 bis D2M19, vom D2M19 bis Auslauf RRB2
vom D2M12 Anbindung an D2M11
vom D3M1 bis D3M7 mit Anbindung an Bestandskanal
vom D3R1 bis D3R4 mit Anbindung an Bestandskanal

Verkehrsführung:			
	RF Hanau	Bau-km 0-150 bis Bau-km 1+500	DII/2 4+0
	RF Dortmund	Bau-km 1+720 bis Bau-km 2+665	DII/2 4+0

1cm = 250m
0m 1000m

Lagebezugssystem ETRS89 mit UTM-Koordinatenwerten

Nr.:	Art der Änderung:	Datum:	Zeichen:

Entwurfsbearbeitung
Dipl.-Ing. Gringel GmbH
Ingenieurbüro für Bauwesen
Schubertstr. 8b
35043 Marburg / Lahn
Telefon (06421) 94818-0
Telefax (06421) 94818-29
marburg@ing-buero-gringel.de

	Datum	Zeichen
bearbeitet:	03/2018	Künzel
gezeichnet:	03/2018	Menzel
geprüft:	03/2018	

Rev.-Nummer: G37501 \ 4 \ 16.1 \ 4 \ A

Hessen Mobil
Straßen- und Verkehrsmanagement
HESSEN

	Datum	Zeichen
bearbeitet:		
gezeichnet:		
geprüft:		

FESTSTELLUNGSENTWURF

Straße: A 45

Beginn: NK 5316 029 und NK 5416 038, Betr.-km 156,336
Ende: NK 5316 029 und NK 5416 038, Betr.-km 158,749

Hessen ID: 20854

Unterlage / Blatt-Nr.: 16.1 / 4
Verkehrsführungsplan Bauphase 1a
Maßstab: 1 : 2'500

Ersatzneubau der Talbrücke Kreuzbach mit sechsstreifigem Ausbau

von Betr.-km 156,336 bis Betr.-km 158,749
von Bau-km 0+000 bis Bau-km 2+412,665

Aufgestellt:
Dillenburg, den 30. Juli 2018
Hessen Mobil
- Dezernat A 45 -

(i. A. Dezernent)

Planfestgestellte Unterlage
Nr. 16.1 Bl. 4
zum
Planfeststellungsbeschluss
vom 11.01.2024 Gz. 061-k-0482.203
Wiesbaden, den 17.01.2024
Hessisches Ministerium für Wirtschaft, Energie, Verkehr und Wohnen
Abt. VI
Im Auftrag
Regierungsoberrätin

Blattgröße: 1920x594