

Bau-km von 0 + 700.000 bis 1 + 200.000			
V 1	V 2	V 3	V 4
V 5	V 6 _{AS}	V 7	V 8 _{AS}
V 9 _{AS}	V 10	V 11	V 12
V 13	V 14 _{AS}		
A/G1	A/G2	A3	
A5	A6		A9

Bau-km von 1 + 200.000 bis 1 + 600.000			
V 1	V 2	V 3	V 4
V 6 _{AS}	V 7	V 8 _{AS}	
V 9 _{AS}	V 10		V 12
V 13	V 14 _{AS}		
A/G1		A3	
A5	A6		A8 _{CEP}

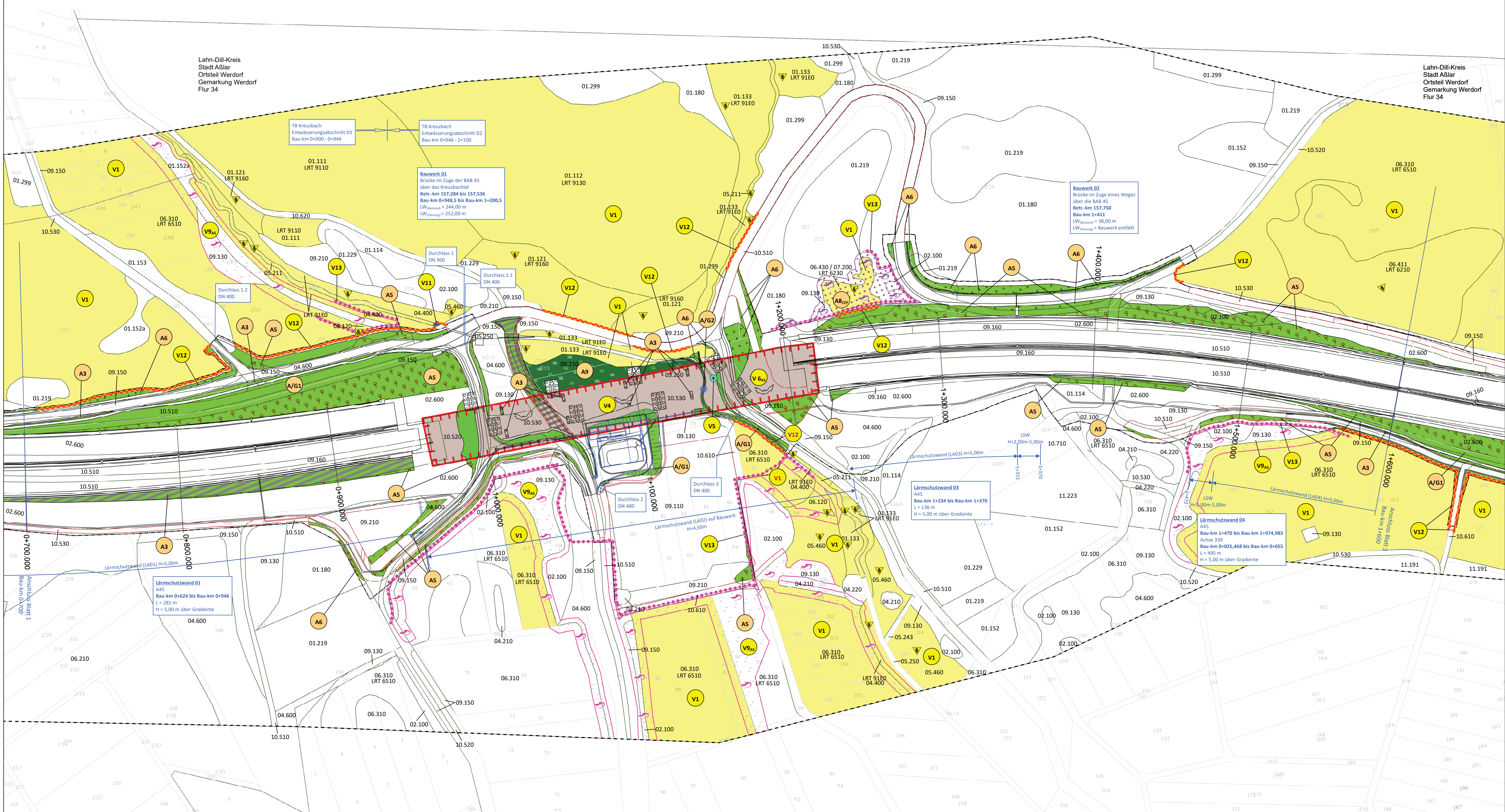

Legende siehe Blatt Nr. 5

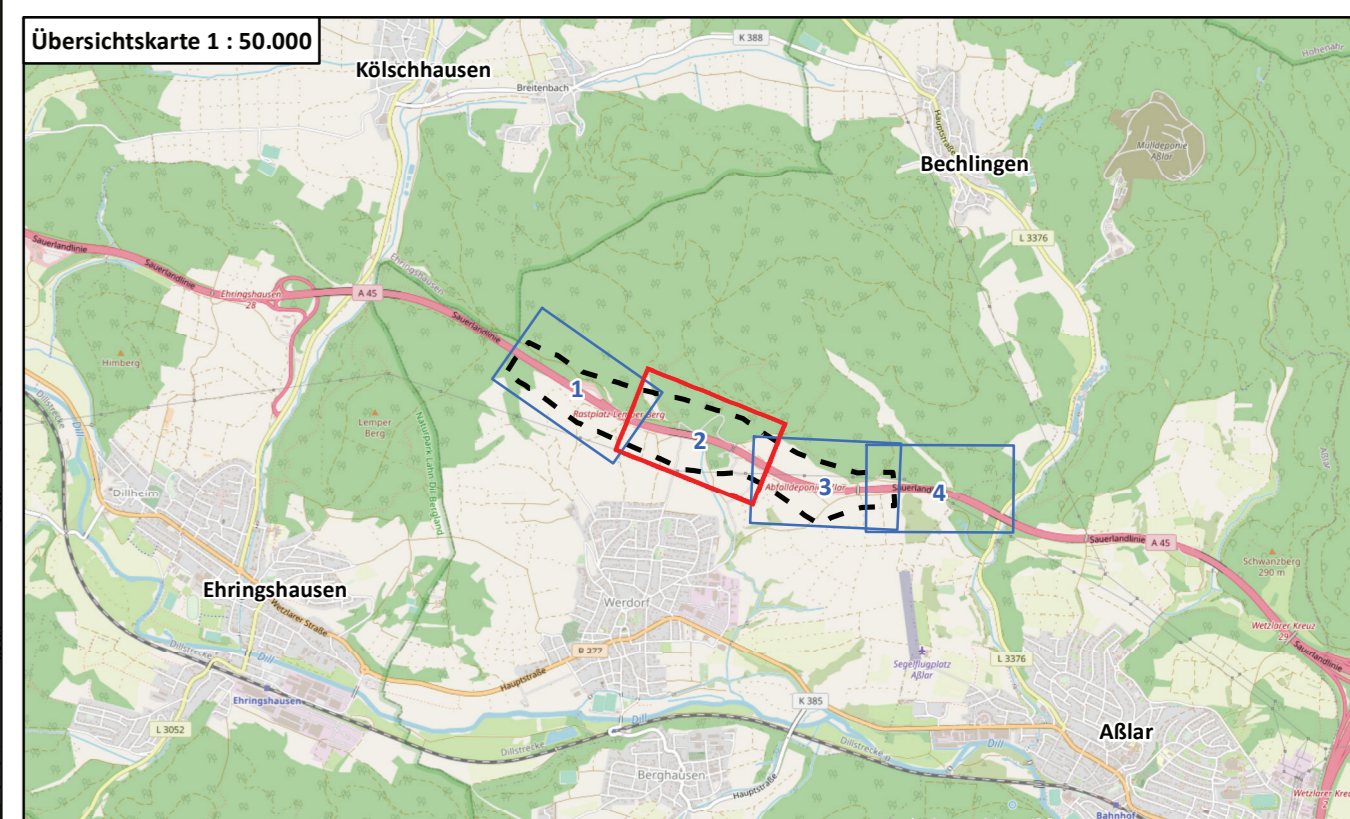

a Änderung Beckentyp Regenrückhaltung				März 2022	05/FF	
Nr.:	Art der Änderung:	Datum:	Zeichen:			
				überarbeitet	Juni 2022	05/FF
				bearbeitet	März 2019	Feuchter
				gezeichnet	März 2019	Herbel
				geprüft	März 2019	Lang
					Datum	Zeichen
				bearbeitet		
				gezeichnet		
				geprüft		

NATUR PLANUNG
 Biedrichstraße 8c
 Tel.: (06036) 9 89 36-10
 mail@naturplanung.de

61200 Wolfersheim
 Fax: (06036) 9 89 36-11
 www.naturplanung.de

Die Autobahn
 Niederlassung Westfalen
 Außenstelle Dillenburg
 Hauptstraße 106-108, 35683 Dillenburg

Feststellungsentwurf
 1. Planänderung

Straße: BAB 45
 Beginn: NK 5316029 und NK 5416 038, Strecken – km 156,336
 Ende: NK 5316029 und NK 5416 038, Strecken – km 158,749
 Proj.Nr.: 06179938 00

Unterlage 9.1 a / Blatt-Nr.: 2 a
 Maßnahmenplan
 Maßstab: 1 : 1.000

BAB 45 Ersatzneubau der Talbrücke Kreuzbach mit 6-streifigem Ausbau

Aufgestellt:
 Dillenburg, den 29.06.2022
 Die Leitung der Niederlassung Westfalen, Außenstelle Dillenburg

i.A. gez. Reichwein
 (Eugen Reichwein)