

Bau-km von 0 + 000.000 bis 0 + 300.000			
V 1	V 2	V 3	
V5	V 7	V 8 _{AS}	
V9 _{AS}	V 10 _{AS}	V12	
V13	V14 _{AS}		
A/G1			
A5	A7	A8 _{CEP}	

Bau-km von 0 + 300.000 bis 0 + 700.000			
V 1	V 2	V 3	
V9 _{AS}	V 10	V 8 _{AS}	V12
V13	V14 _{AS}		
A/G1	A3		
A5	A6		A8 _{CEP}

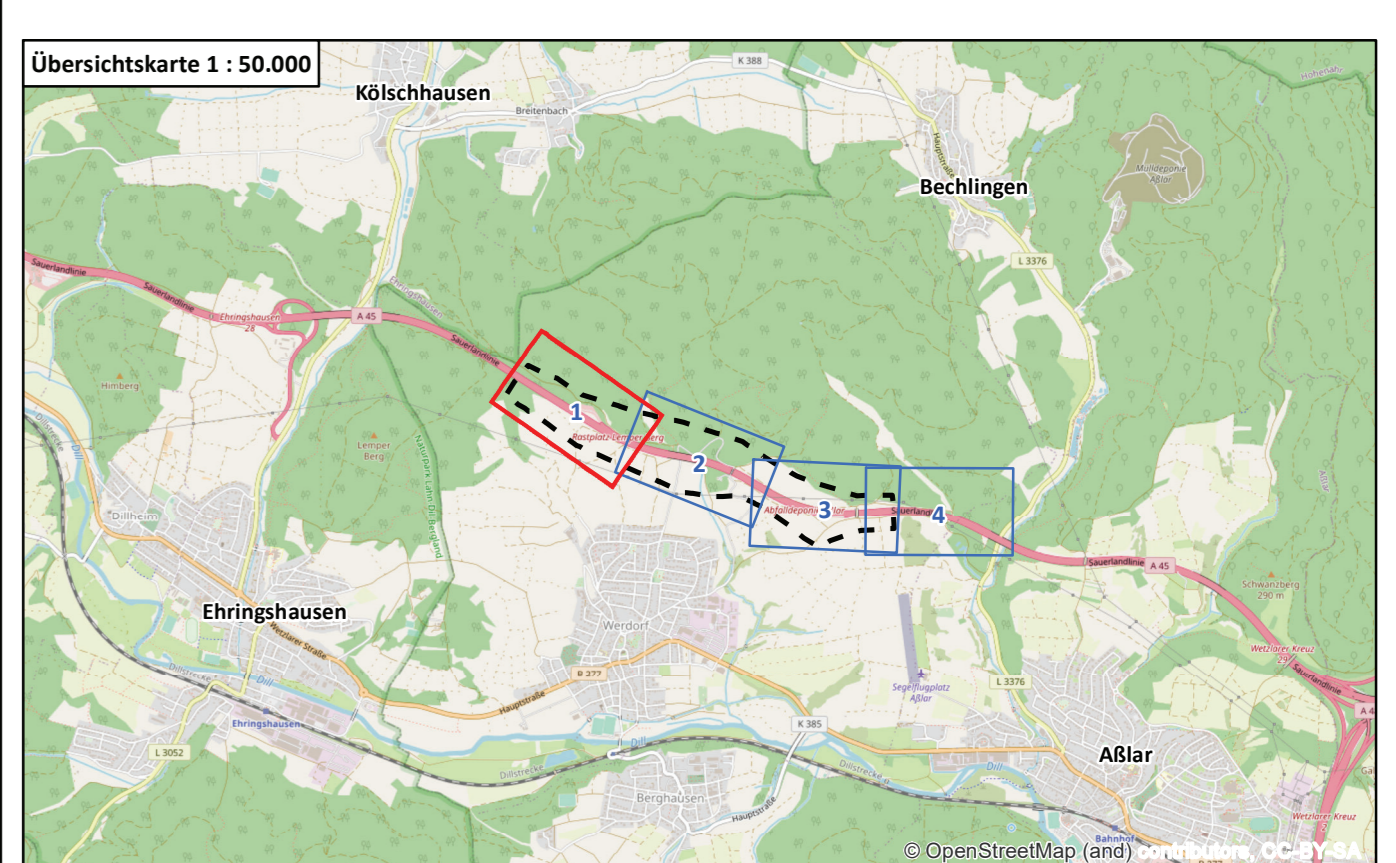
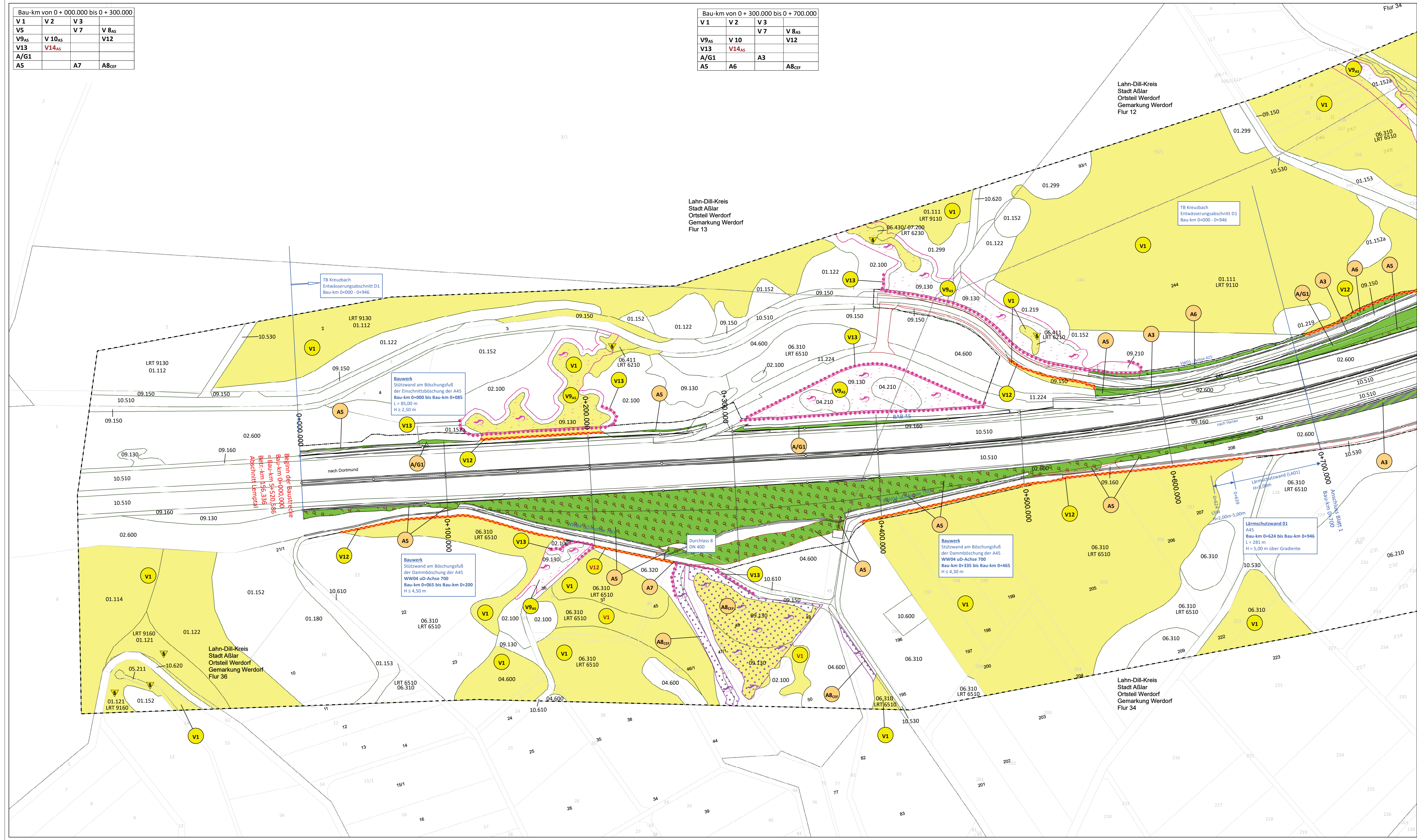

Nr.	Änderung	Datum	Zeichen
1	Änderung Beckentyp Regenrückhaltung	März 2022	DS/FF

NATUR PLANUNG
 Biedrichstraße 8c
 Tel.: (06036) 9 89 36-10
 mail@naturplanung.de

61200 Wölfersheim
 Fax: (06036) 9 89 36-11
 www.naturplanung.de

Die Autobahn
 Niederlassung Westfalen
 Außenstelle Dillenburg
 Hauptstraße 106-108, 35683 Dillenburg

Nr.	Art der Änderung	Datum	Zeichen
	überarbeitet	Juni 2022	DS/FF
	bearbeitet	März 2019	Feuchter
	gezeichnet	März 2019	Herbel
	geprüft	März 2019	Lang
	bearbeitet	Datum	Zeichen
	gezeichnet		
	geprüft		

Feststellungsentwurf
 1. Planänderung

Straße: BAB 45
 Beginn: NK 5316029 und NK 5416 038, Strecken – km 156,336
 Ende: NK 5316029 und NK 5416 038, Strecken – km 158,749
 Proj.Nr.: 06179938 00

Unterlage 9.1 a / Blatt-Nr.: 1 a
 Maßnahmenplan
 Maßstab: 1 : 1.000

BAB 45 Ersatzneubau der Talbrücke Kreuzbach mit 6-streifigem Ausbau

Aufgestellt:
 Dillenburg, den 29.06.2022
 Die Leitung der Niederlassung Westfalen, Außenstelle Dillenburg

I.A. gez. Reichwein
 (Eugen Reichwein)