Zeichenerklärung

- Gradientenhochpunkt
- Gradiententiefpunkt
- Ausrundungsbeginn Kuppe / Ausrundungsende Wanne
- H = 15 000 m, T = 362,155 m, f = 4,372 m, km 0+601,335, hTS = 415,868 m — Neigungsbrechpunkt mit Angabe von: Ausrundungshalbmesser, Tangentenlänge, Stichhöhe, Bau-km, Höhe Tangentenschnittpunkt,
- 1,500 % / 1 531,000 m — 0,700 % / 725,000 m — Längsneigung und Abstand zum nächsten Neigungsbrechpunkt
- Damm
- Einschnitt
- Fahrbahn mit Überholfahrstreifen (ÜFS) bzw. Zusatzfahrstreifen (ZFS)
- Graben / Mulde links
- Graben / Mulde rechts
- Gradiente WW

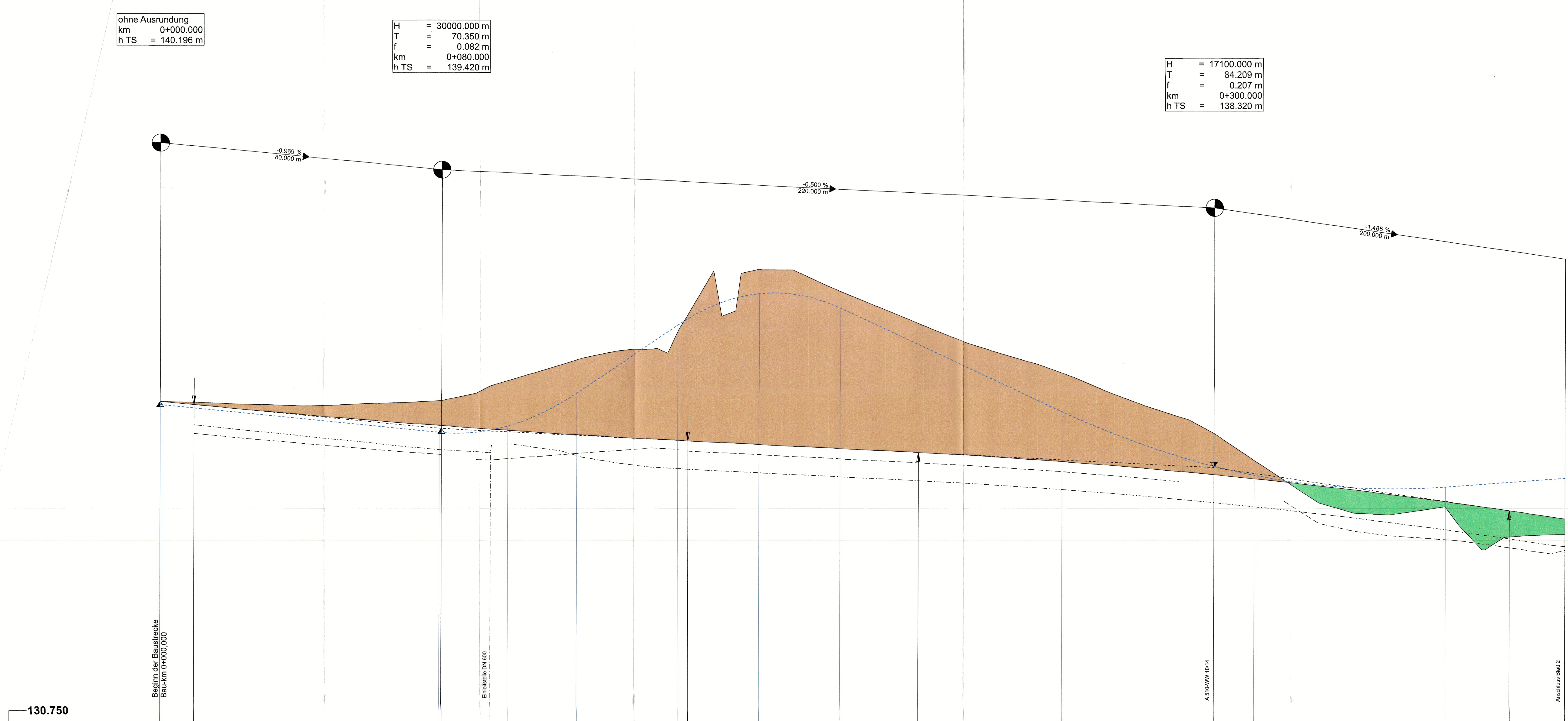

Station	Geländehöhe	Muldentiefpunkte rechts	Muldentiefpunkte links	Gradientenhöhe	Gradientenhöhe WW
0.000	140.196	139.357	139.613		140.103
20.000	140.128	139.166	139.408	140.004	
40.000	140.068	138.986	139.203	139.823	
60.000	140.140	138.819	138.998	139.657	
80.000	140.227	138.666	138.800	139.503	139.309
94.023	140.658	138.516	138.733		
					139.497
100.000	140.838	138.559	138.971	139.363	
					140.452
120.000	141.457	138.712	138.597	139.236	
140.000	141.721	138.865	138.312	139.122	
					142.421
				139.069	
160.000	142.686	138.728	138.210	139.020	
					143.333
180.000	144.027	138.628	138.110	138.920	
					142.911
200.000	143.128	138.528	138.010	138.820	
				138.742	
220.000	142.295	138.428	137.910	138.720	
240.000	141.585	138.311	137.793	138.603	
260.000	140.924	138.171	137.653	138.463	
					139.927
280.000	140.115	138.007	137.489	138.300	
300.000	139.300	137.821	137.303	138.113	
					138.099
320.000	137.950	137.337	137.092	137.903	
340.000	136.996	136.474	136.859	137.669	
360.000	137.090	136.276	136.602	137.412	
					137.758
380.000	136.122	136.066	136.322	137.132	
				137.070	
400.000	136.384	135.938	136.042	136.836	

0+000 | 0+100 | 0+200 | 0+300 | 0+400

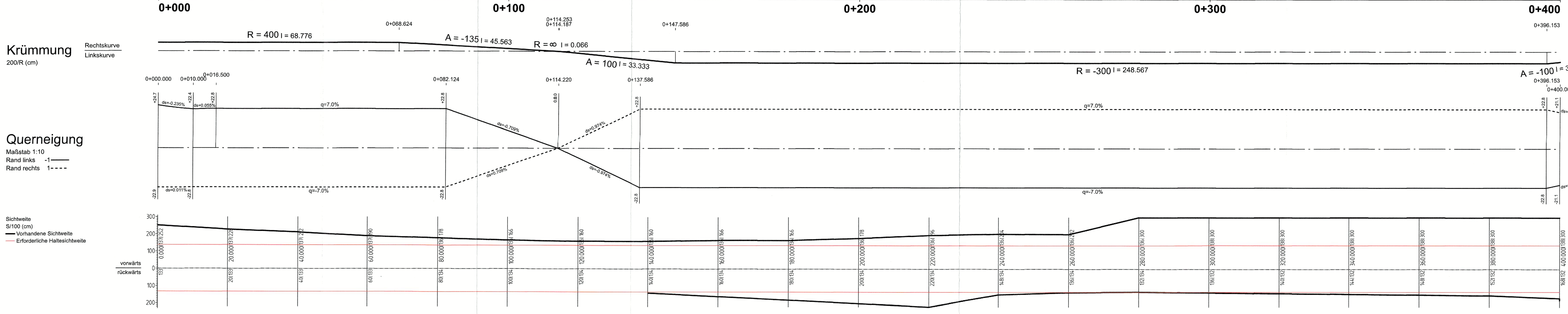

1	2	3	4	5	6	7

3. PLANÄNDERUNG

Nr.	Art der Änderung	Datum	Zeichen
a	Gradientenoptimierung	07/22	PB13.1.01Ec/Lu

Hessen Mobil
Straßen- und Verkehrsmanagement
HESSEN

	Datum	Zeichen
bearbeitet:	05.05.2021	PB13.1.01Ec
gezeichnet:	05.05.2021	PB13.1.01Lu
geprüft:	05.05.2021	PB 13.1.01

FESTSTELLUNGSENTWURF

Straße: L 3193

Unterlage / Blatt-Nr.: 8 / 1a

Höhenplan

von Bau-km 0+000 bis Bau-km 0+400

Beginn: zw. NK 5820 060 u. NK 5720 073 Station 1,402
Ende: zw. NK 5820 060 u. NK 5720 073 Station 4,191
Hessen ID: 00737

Maßstab: 1 : 500 / 50

Ausbau der L 3193
mit Errichtung eines parallelen Rad- und Wirtschaftsweges
zwischen der A 45 und Ronneburg, OT Hüttengesäß

von Bau-km 0+000,000 bis Bau-km 2+737,000

Aufgestellt:
Gelnhausen, den 20.07.2022
Hessen Mobil
-Fachdezernat Planung Mittelhessen-

i.A. gez. E. Weß
Fachdezernatsleitung

Unterlage 8 Bl. 1a
zum
Bescheid
vom 25.04.2023
Gz. VI1-C-061-k-08#2.494
Wiesbaden, den 25.04.2023
Hessisches Ministerium
für Wirtschaft, Energie, Verkehr
und Wohnen
Abt. VI
Im Auftrag
gez. ...
Hessisches Ministerium für Wirtschaft, Energie, Verkehr und Wohnen 8