

3

2

1

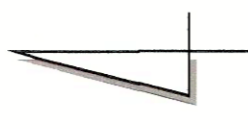
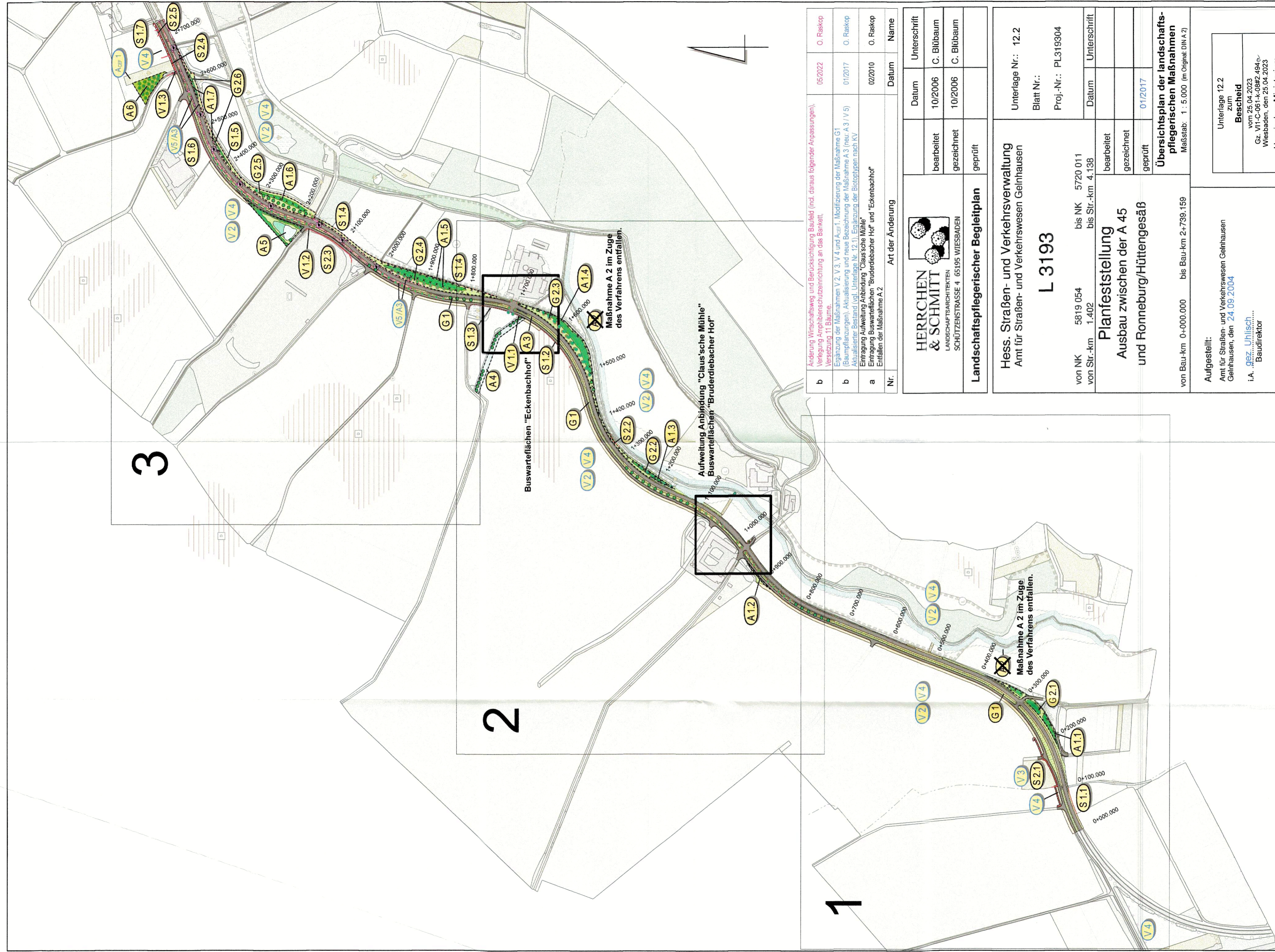

b	Aenderung Wirtschaftsweg und Berücksichtigung Baufeld (incl. daraus folgender Anpassungen), Verlegung Amphibienschutzzeile an das Bankett, Versetzung 11 Bäume.	05/2022	O. Raschk
b	Ergänzung der Maßnahmen V.2, V.3, V.4 und A.11, Modifizierung der Maßnahme G1 (Baumpflanzungen), Aktualisierung und neue Bezeichnung der Maßnahme A.3 (neu: A.3 IV 5) Aktualisierter Bestand (vgl. Unterlage Nr. 12.1), Ergänzung der Biotypen nach KV	01/2017	O. Raschk
a	Eintragung Aufweitung Anbindung "Claus'sche Mühle" Eintragung Buswartflächen "Bruderlebacher Hof" und "Eckenbachhof" Entfallen der Maßnahme A.2	02/2010	O. Raschk
Nr.	Art der Änderung	Datum	Name



Landschaftspflegerischer Begleitplan

Hess. Straßen- und Verkehrsverwaltung
 Amt für Straßen- und Verkehrswesen Gelnhausen

L 3193

von NK 5819 054 bis NK 5720 011
 von Str.-km 1.402 bis Str.-km 4.138

Planfeststellung
 Ausbau zwischen der A 45
 und Ronneburg/Hüttengesäß

von Bau-km 0+000.000 bis Bau-km 2+739.159

Aufgestellt:
 Amt für Straßen- und Verkehrswesen Gelnhausen,
 Gelnhausen, den 24.09.2004

i.A. **Gez. Uhlisch**
 Baudirektor

P



Unterlage 12.2
 zum
Bescheid
 vom 25.04.2023
 Gz. VI-C-061-K-066/z.464
 Wiesbaden, den 25.04.2023
 Hessisches Ministerium
 für Wirtschaft, Energie, Verkehr
 und Wohnen
 Abt. VI
 Im Auftrag
 [Signature]
 Angestellter

