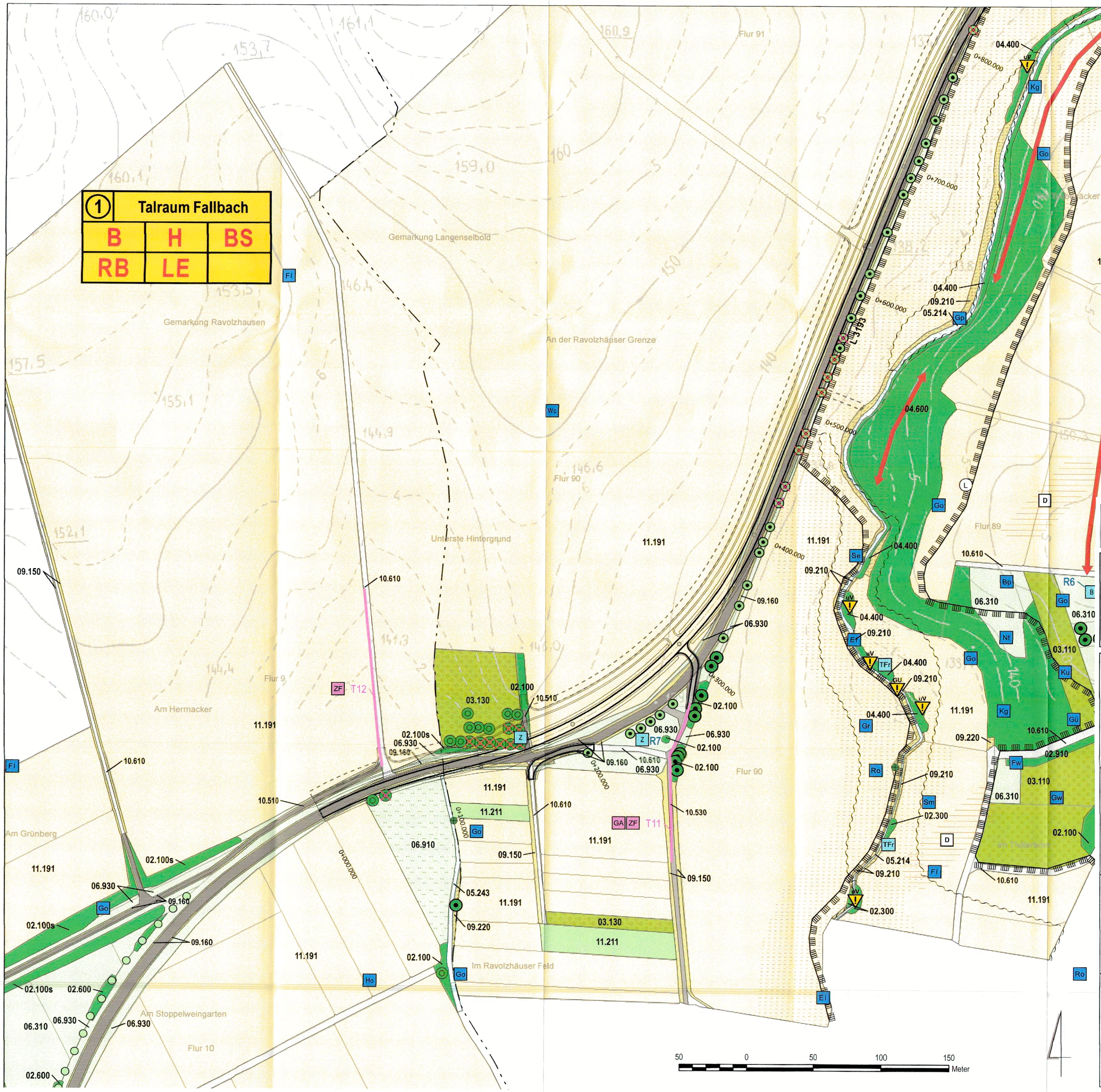

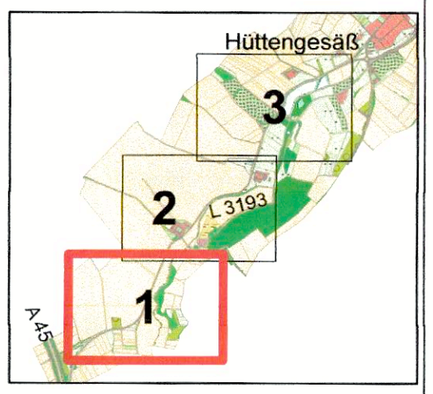

Nr.	Art der Änderung	Datum	Name
b	Änderung Wirtschaftsweg und Berücksichtigung Baufeld.	05/2022	O. Raskop
a	Aktualisierung der Bestandserfassung	01/2017	O. Raskop

HERRCHEN & SCHMITT
LANDSCHAFTSARCHITEKTEN
SCHÜTZENSTRASSE 4 65195 WIESBADEN

Landschaftspflegerischer Begleitplan

	Datum	Unterschrift
bearbeitet	02/2004	M. Voll
gezeichnet	02/2004	L. Steinmetz
geprüft		

Hess. Straßen- und Verkehrsverwaltung
Amt für Straßen- und Verkehrswesen Gelnhausen

L 3193

von NK 5819 054 bis NK 5720 011
von Str.-km 1.402 bis Str.-km 4.138

Unterlage Nr.: 12.1
Blatt Nr.: 1/3
Proj.-Nr.: PL319304

Planfeststellung
Ausbau zwischen der A 45
und Ronneburg/Hüttengesäß

von Bau-km 0+000.000 bis Bau-km 2+739.159

	Datum	Unterschrift
bearbeitet		
gezeichnet		
geprüft	01/2017	gez. Biczysko

Bestands- und Konfliktplan
Maßstab: 1 : 2.000 (im Original: DIN A 2)

Aufgestellt:
Amt für Straßen- und Verkehrswesen Gelnhausen
Gelnhausen, den 24.09.2004

i.A. gez. Uhlisch
Baudirektor

Unterlage 12.1, Bl. 1
zum
Bescheid
vom 25.04.2023
Gz. VI1-C-061-k-08#2.494
Wiesbaden, den 25.04.2023
Hessisches Ministerium
für Wirtschaft, Energie, Verkehr
und Wohnen
Abt. VI
Im Auftrag
Angestellter

HESSISCHES MINISTERIUM FÜR WIRTSCHAFT, ENERGIE, VERKEHR UND WOHNEN

P