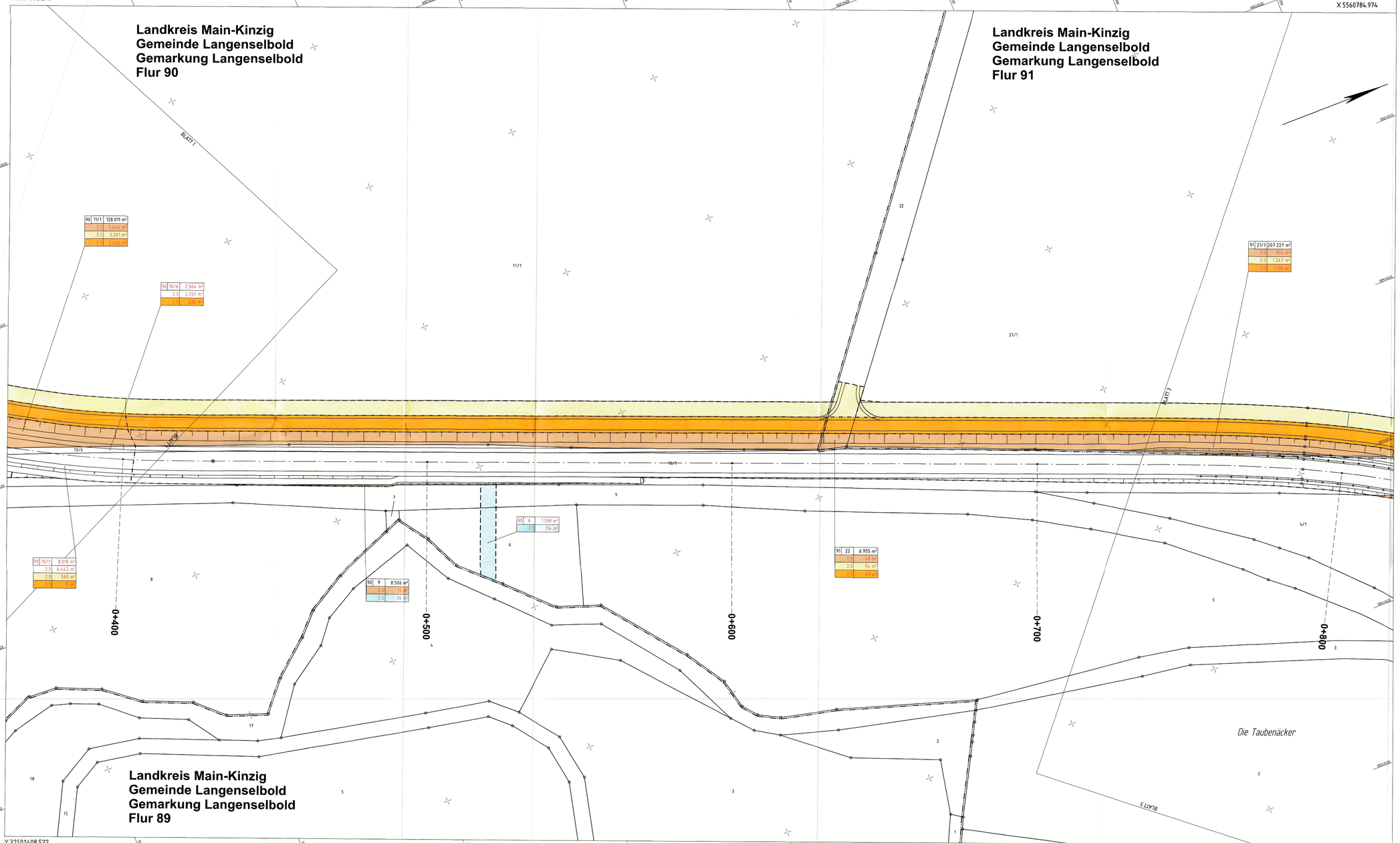

Zeichenerklärung

Grunderwerb

- dauernd beschränkte Fläche
- für Sonstige, für Dritte
- zeitweise benötigte Fläche
- für den Träger der Straßenbaulast
- 3 | 14/2 | 4.248 m² — Flur / Flurstück / Größe des Flurstückes
- 21 | 345 m² — lfd. Nr. im Grunderwerbsverzeichnis / Größe der Teilfläche; 2 Nr. des Grunderwerbsplanes; 34 lfd. Nr. des betroffenen Flurstückes; 1 Teilfläche eines Flurstückes
- Landesgrenze (Bundesland)
- Regierungsbezirks-, Kreis-, Gemeindegrenze
- Gemarkungsgrenze
- Flur - Flurgrenze
- Flurstück - Flurstücksgrenze
- 116/12 — Flurstücksnummer

1	2	3	4	5	6	7

3. PLANÄNDERUNG

Nr.	Art der Änderung	Datum	Zeichen
b	Verbreiterung WW, Optimierung der Entwässerungsanlagen	21.12.2021	PB13.1.01Ec/Lu

HLG
Hessische Landgesellschaft mbH
Staatliche Treuhandstelle für ländliche Bodenordnung

Aufweg 45
35392 Gießen
Telefon: 0641-93216-0

	Datum	Zeichen
bearbeitet:	03/22	Sci
gezeichnet:	03/22	Sci
geprüft:	03/22	Js

Hessen Mobil
Straßen- und Verkehrsmanagement
HESSEN

	Datum	Zeichen
bearbeitet:	04.04.2022	PB 13.1.01 Ec
gezeichnet:	04.04.2022	PB 13.1.01 Lu
geprüft:	04.04.2022	PB 13.1.01

FESTSTELLUNGSENTWURF

Straße: L 3193

Beginn: zw. NK 5820 060 u. NK 5720 073 Station 1,402
Ende: zw. NK 5820 060 u. NK 5720 073 Station 4,191

Hessen ID: 000737

Unterlage / Blatt-Nr.: 11 / 2b

Grunderwerbsplan

Maßstab: 1 : 500

Ausbau der L 3193
mit Errichtung eines Rad- und Wirtschaftsweges
zwischen der A 45 und Ronneburg, OT Hüttengesäß

von Bau-km 0+000,000 bis Bau-km 2+737,000

Aufgestellt:
Gelnhausen, den 20.07.2022
Hessen Mobil
-Fachdezernat Planung Mittelhessen-

i.A. gez. E. Weß
Fachdezernatsleitung

Unterlage 11, Bl. 2b
zum
Bescheid
vom 25.04.2023
Gz. VI1-C-061-k-0882.494 o.-
Wiesbaden, den 25.04.2023
Hessisches Ministerium
für Wirtschaft, Energie, Verkehr
und Wohnen
Abt. VI
Im Auftrag

Angestellter

D:\GEOFFICE_PROJEKTE\000737\

PLOTM 6H\J24 Blatt: 02 M 1:500 28.02.2022 10:29