

VORENTWURF

Nr.:	Art der Änderung:	Datum:	Zeichen:

COCHET CONSULT Planungsgesellschaft Umwelt, Stadt und Verkehr Luisenstraße 110 53129 Bonn Tel. 0228 / 94 33 0 0 log@cochet-consult.de Fax 0228 / 94 33 0 33 www.cochet-consult.de	Bearbeitet:	20.01.2015	Zeichen:	Bechtloff
	Gezeichnet:	20.01.2015		Becker
	Geprüft:	20.01.2015		Wallossek

Hessen Mobil
Straßen- und Verkehrsmanagement

A 45, Ersatzneubau der Talbrücke Sechshelden

Straße: A 45

Beginn: zw. NK 5214 402 und NK 5215 015, km TT: 132,550
 Ende: zw. NK 5214 402 und NK 5215 015, km TT: 135,450

Aufgestellt: 19.07.2015
 Dillenburg, den
 Hessen Mobil
 - Dezemat A 45 -

gez. H. Keller
 Fachbereichsleiter



bearbeitet:	Datum:	Zeichen:
gezeichnet:		
geprüft:		
EFH-Verträglichkeitsprüfung zur Variante T1 für das Natura 2000-Gebiet DE 5215-308 „Wald und Grünland um Donsbach“		
Karte 1 Übersichtskarte Maßstab: 1:25.000		

Unterlage Nr.: 19.6.4.3
 Blatt Nr.: 1
 Hessen ID: 20844

Hessen Mobil
 Straßen- und Verkehrsmanagement



Unterlage Nr.: 19.6.4.3
 Blatt Nr.: 1
 Hessen ID: 20844

Hessen Mobil
 Straßen- und Verkehrsmanagement



bearbeitet:	Datum:	Zeichen:
gezeichnet:		
geprüft:		
EFH-Verträglichkeitsprüfung zur Variante T1 für das Natura 2000-Gebiet DE 5215-308 „Wald und Grünland um Donsbach“		
Karte 1 Übersichtskarte Maßstab: 1:25.000		

Unterlage Nr.: 19.6.4.3
 Blatt Nr.: 1
 Hessen ID: 20844

Hessen Mobil
 Straßen- und Verkehrsmanagement



bearbeitet:	Datum:	Zeichen:
gezeichnet:		
geprüft:		
EFH-Verträglichkeitsprüfung zur Variante T1 für das Natura 2000-Gebiet DE 5215-308 „Wald und Grünland um Donsbach“		
Karte 1 Übersichtskarte Maßstab: 1:25.000		

Unterlage Nr.: 19.6.4.3
 Blatt Nr.: 1
 Hessen ID: 20844

Hessen Mobil
 Straßen- und Verkehrsmanagement



Legende

- FFH-Gebiete
- Vogelschutzgebiete
- DE 5215-308
- DE 5215-306
- DE 5215-305
- DE 5314-450

Natura 2000-Gebiet, bei dem Beeinträchtigungen nicht ausgeschlossen werden können und das Gegenstand der vorliegenden FFH-Verträglichkeitsprüfung ist
 Natura 2000-Gebiet, bei dem Beeinträchtigungen nicht ausgeschlossen werden können und das Gegenstand einer weiteren FFH-Verträglichkeitsprüfung ist
 Natura 2000-Gebiet, bei dem Beeinträchtigungen ausgeschlossen werden können

Funktionale Beziehungen zwischen Natura 2000 Gebieten und/oder deren Umgebung

Variante T1

Anderere Pläne und Projekte (ohne Darstellung, da nicht vorhanden)

Detailliert untersuchter Bereich / Ausschnitt Karte 2 „Lebensraumtypen und Arten“ / „Beeinträchtigungen der Erhaltungsziele“

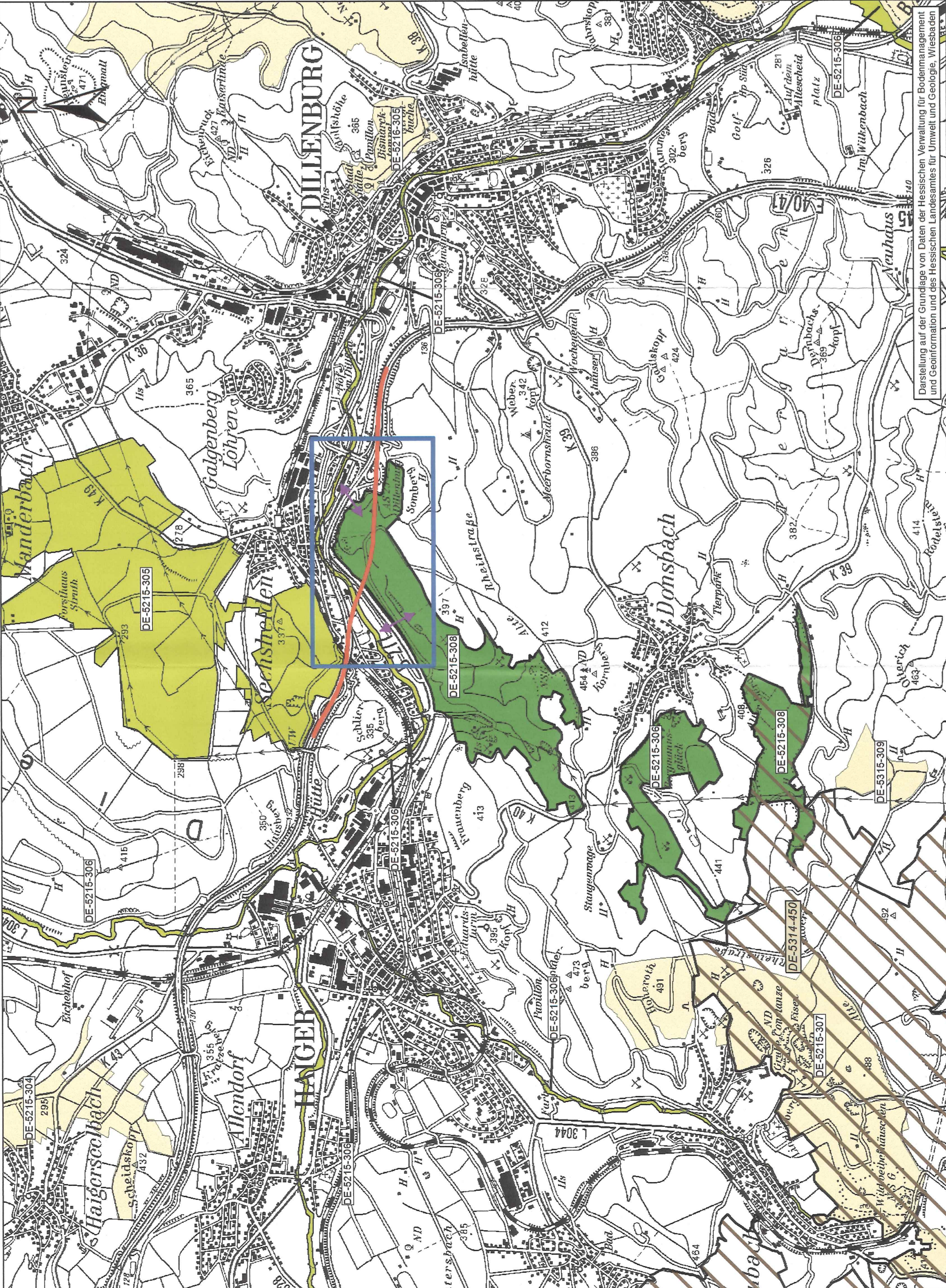

Darstellung auf der Grundlage von Daten der Hessischen Verwaltung für Bodemanagement und Geoinformation und des Hessischen Landesamtes für Umwelt und Geologie, Wiesbaden