

Legende

- Bestandsvariante
- Detailliert untersuchter Bereich /Darstellung Karte 2
- Natura 2000 Gebiete DE5215-305 und 306, die Gegenstand eigener FFH-Verträglichkeitsprüfungen sind
- Natura 2000 Gebiet DE 5215-308, das Gegenstand der vorliegenden FFH-VP ist

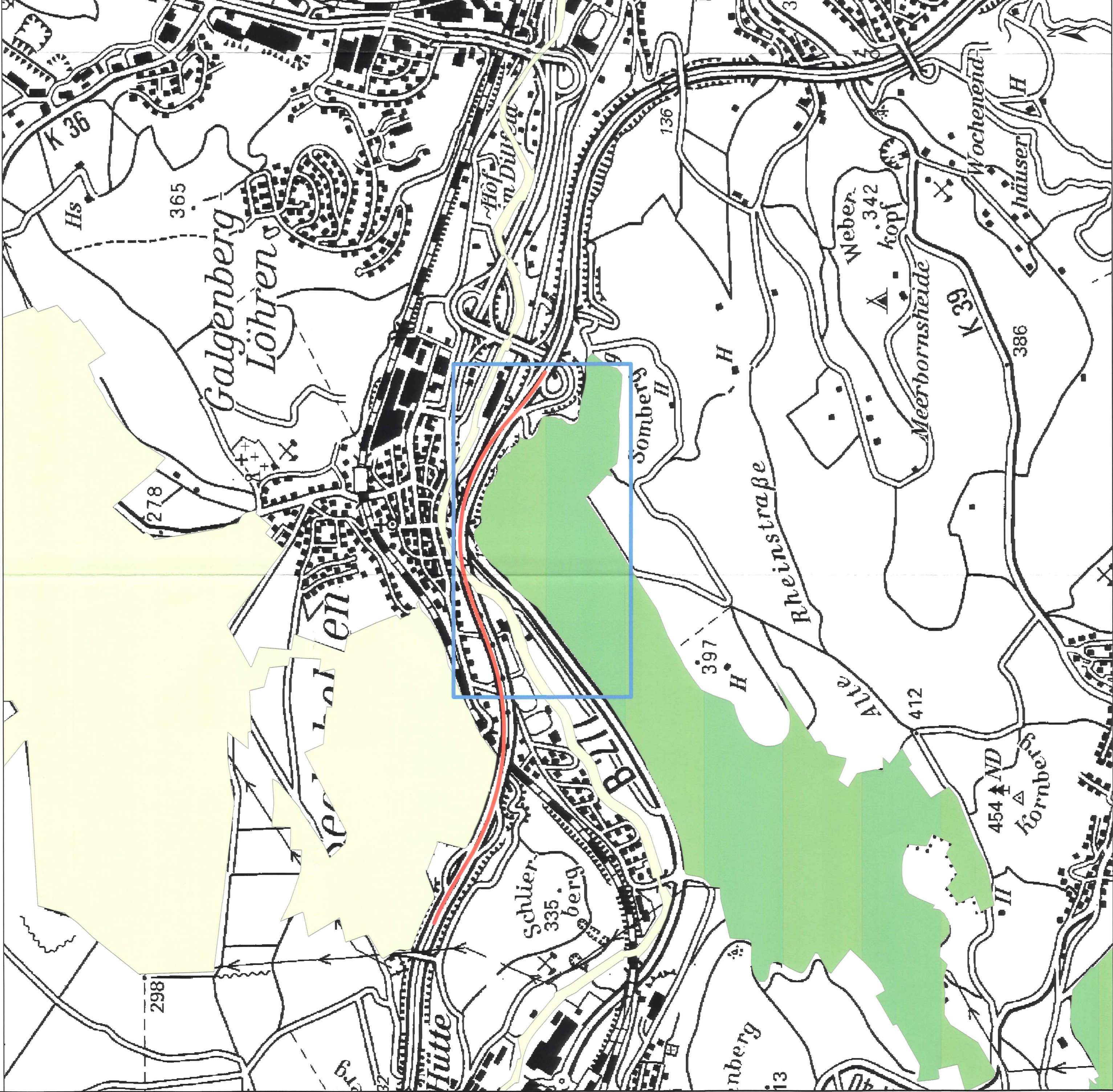

bearbeitet	
freigegeben	
A45 - Ersatzneubau der Talbrücke Sechshelden	

	bearbeitet	AuB
	freigegeben	
Die Autobahn Niederlassung Westfalen Außenstelle Dillenburg Hauptstraße 106-108, 35683 Dillenburg		Projekt-Nr.
		A 12285

Nr.	Art der Änderung	Datum	Zeichen

Feststellungsentwurf

3. Planänderung

Die Autobahn GmbH des Bundes		Unterlagen / Blatt-Nr.: 19.4.4 / 1
Strasse	von NK/Abschnitt nach NK/Abschnitt	FFH-Verträglichkeitsprüfung für das FFH-Gebiet 5215-308 "Wald und Grünland bei Donsbach" - Bestandsvariante
A 45	5214402	5215015
PROJIS-Nr.:	Karte 1 - Übersichtsplan	
Maßstab: 1:10.000		

A 45 - Ersatzneubau der Talbrücke Sechshelden

Aufgestellt: 12.04.22
 Die Leitung der Außenstelle Dillenburg, Niederlassung Westfalen
 i.A. *Rückler*