

Legende siehe separates Legendenblatt.

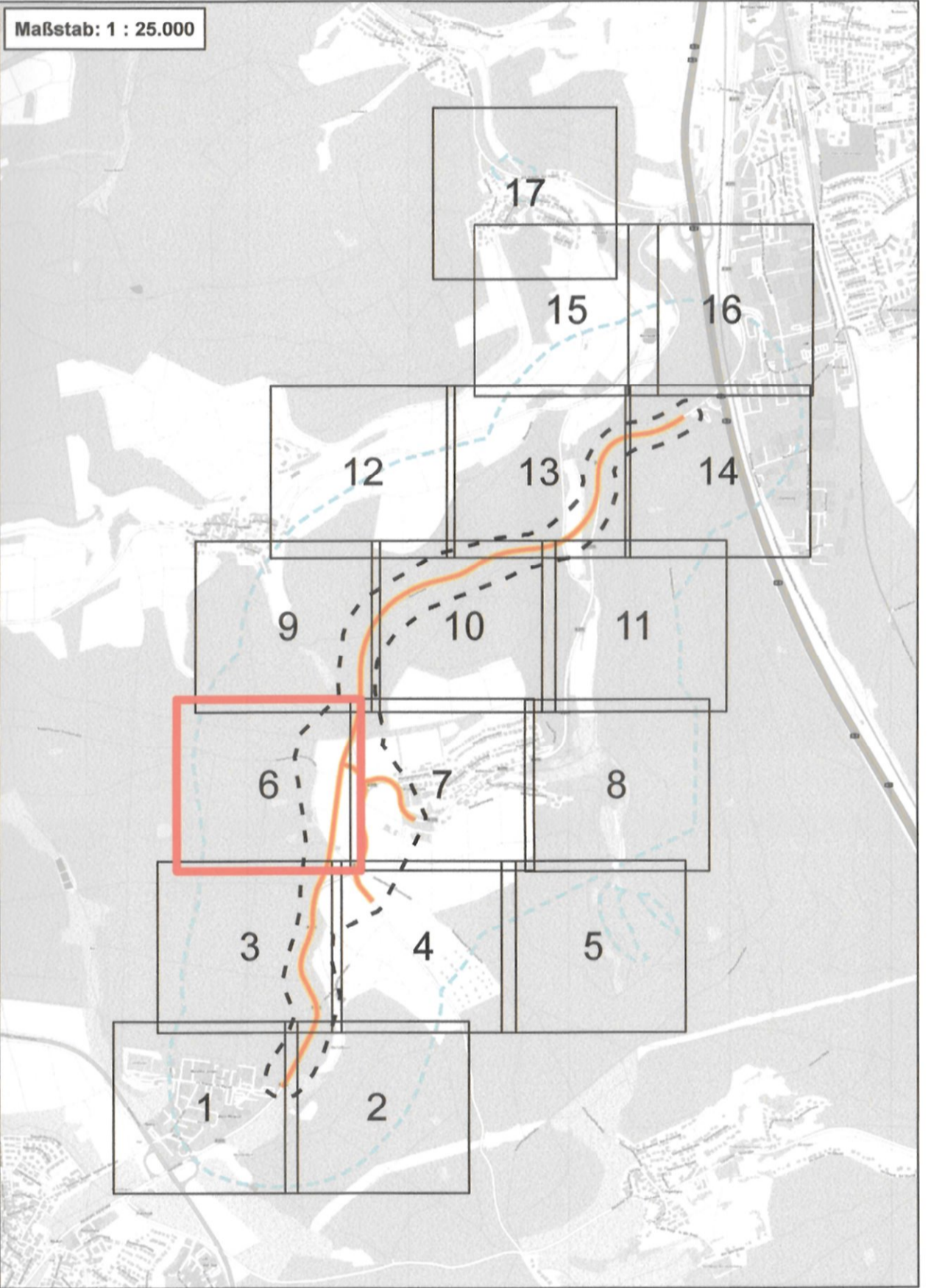

Kartengrundlage: Orthophoto vom Auftraggeber zur Verfügung gestellt.



2. Deckblatt vom März 2023 ersetzt Deckblatt vom März 2016
 Unterlage 19 Anlagen 01 und 02

1	2	3	4	5	6	7	8	9	10	11	12	13	14	15	16	17
---	---	---	---	---	---	---	---	---	----	----	----	----	----	----	----	----

Nr.	Art der Änderung	Datum	Name

PGNU PLANUNGSGESELLSCHAFT NATUR & UMWELT mbH	Hamburger Allee 45 60486 Frankfurt am Main Fon 069 / 95 29 64 0 Fax 069 / 95 29 64 99 Mail mail@pgnu.de net www.pgnu.de	Datum	Zeichen
	bearbeitet:	01/2022	AM, NR, SL
	gezeichnet:	01/2022	LR, TK
	geprüft:	01/2022	SL

HESSEN Straßen- und Verkehrsmanagement	HESSEN	Datum	Zeichen
	bearbeitet:		
	gezeichnet:		
	geprüft:		Hilker

FESTSTELLUNGSENTWURF

Strasse:	B 275	Unterlage:	19.4 / Blatt-Nr.: 01/17
Beginn:	zw. NK 5815 063 031 u. NK 5815 043 Station 1+292	Bestandskarte	
Ende:	zw. NK 5815 035 031 u. NK 5715 055 Station 0+980	Maßstab:	1 : 1.000
Hessen ID:	03468		

Ortsumgebung Idstein Eschenhahn

von Bau-km 0+655,800 bis Bau-km 3+325,533

Aufgestellt:
 Wiesbaden, im 03/23
 Hassen Mobil
 Dezernat Planung und Bau Rhein-Main
S. Hilker
 Sabine Hilker
 Fachdezernentin Fachtechniken

Nachrichtliche Unterlage
 Nr. 19.4.2.1 Bl. 6
 zum
Planfeststellungsbeschluss
 vom 26.03.2023
 Cg. V081140621740023
 Wiesbaden, den 24.03.2024
 Hessisches Ministerium
 für Wirtschaft, Energie, Verkehr,
 Wohnen und ländlichen Raum
 im Auftrag
 Regierungsrat

