

Legende siehe separates Legendenblatt.

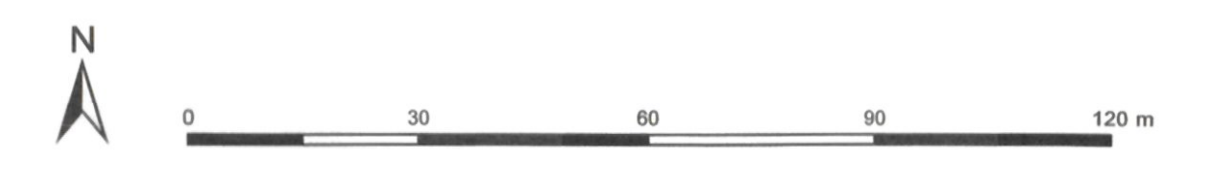

Kartengrundlage: Orthophoto vom Auftraggeber zur Verfügung gestellt.

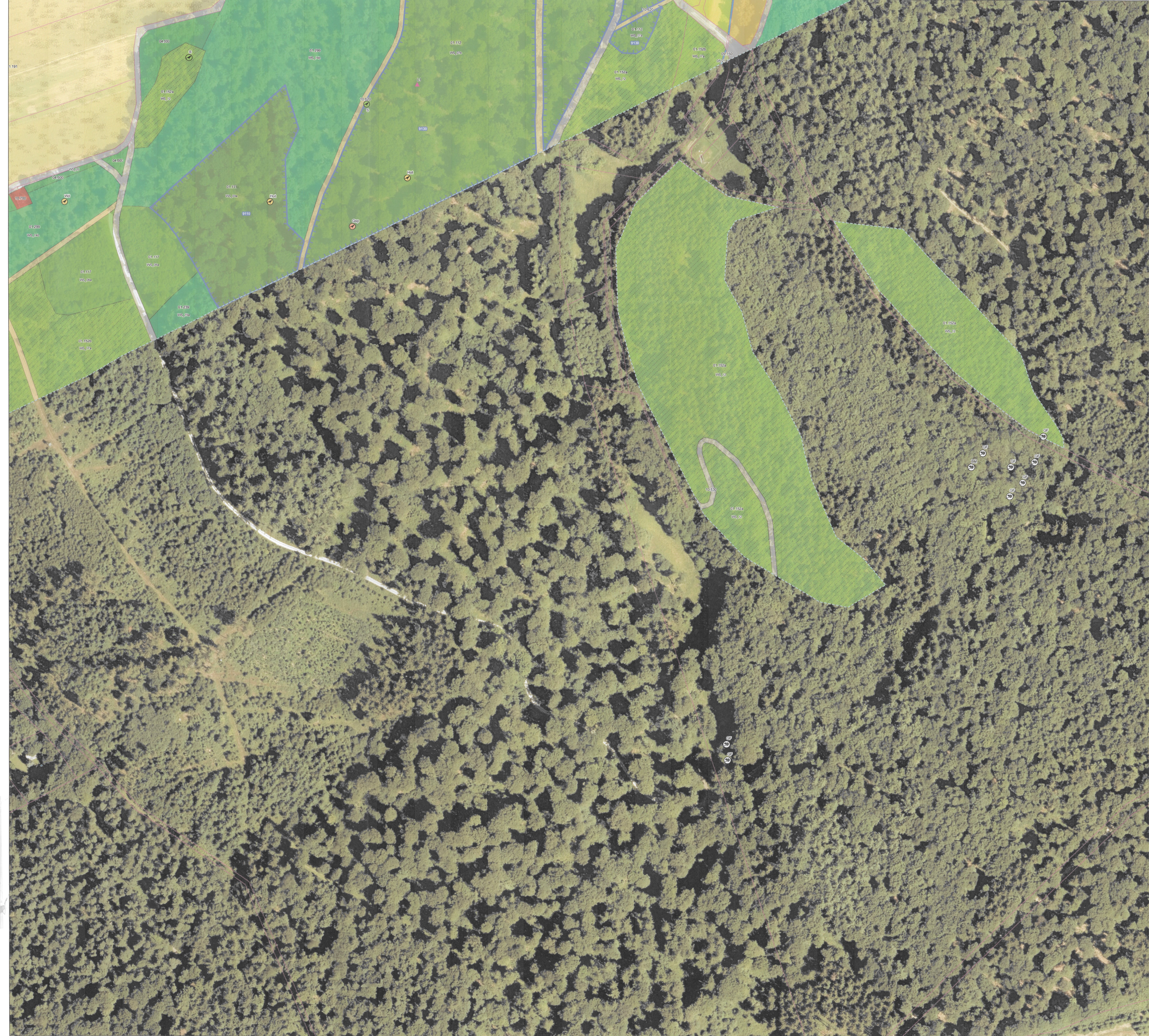
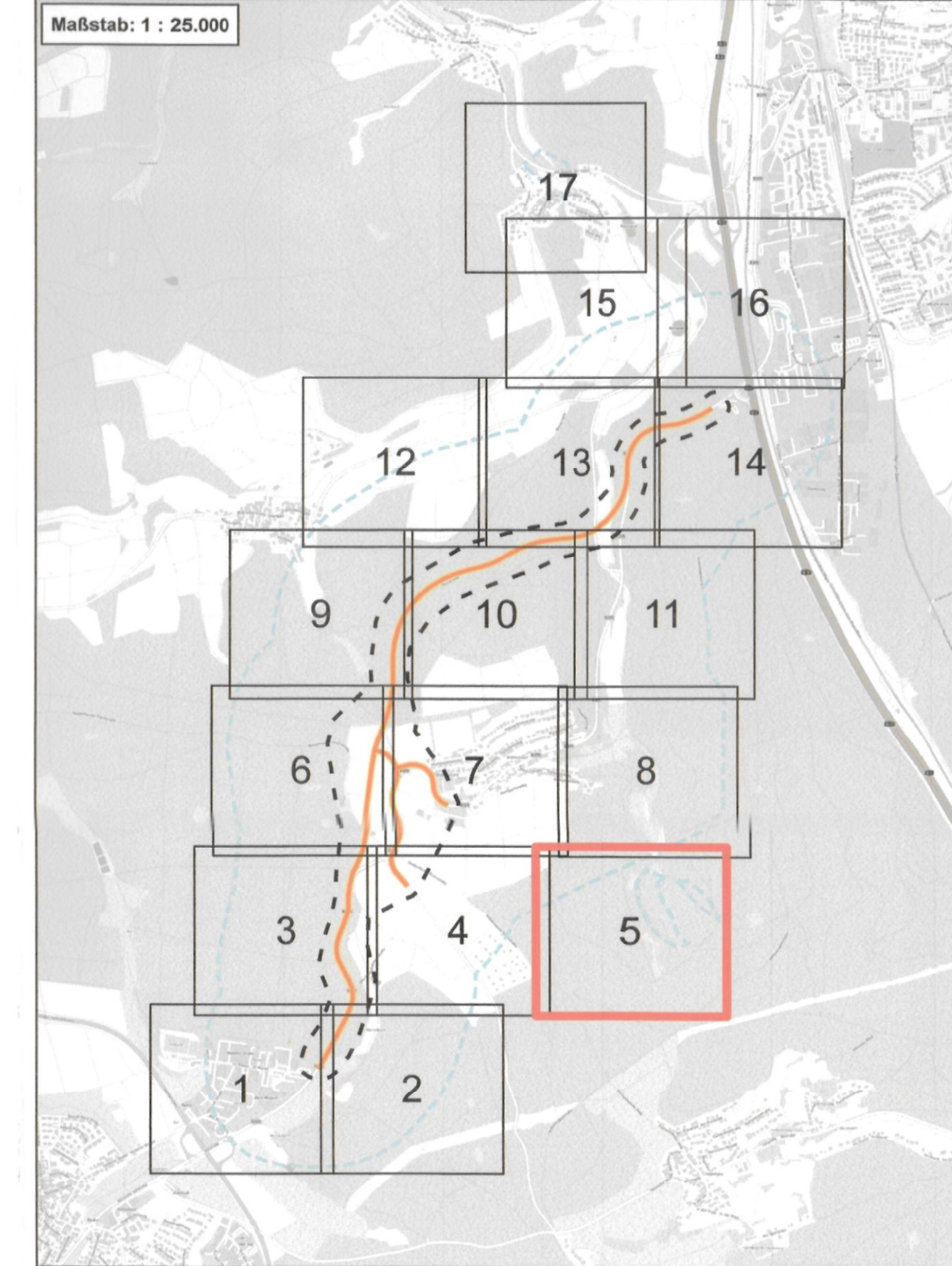

2. Deckblatt vom März 2023 ersetzt Deckblatt vom März 2016
Unterlage 19 Anlagen 01 und 02

1	2	3	4	5	6	7	8	9	10	11	12	13	14	15	16	17
---	---	---	---	---	---	---	---	---	----	----	----	----	----	----	----	----

Nr.	Art der Änderung	Datum	Name

<p>PGNU PLANUNGSGESellschaft NATUR & UMWELT mbH</p>	Hamburger Allee 45 60486 Frankfurt am Main fon 069 / 95 29 64 0 fax 069 / 95 29 64 99 mail mail@pgnu.de net www.pgnu.de	Datum	Zeichen
	bearbeitet:	01/2022	AM, NR, SL
	gezeichnet:	01/2022	LR, TK
	geprüft:	01/2022	SL

<p>Hessen Mobil Straßen- und Verkehrsmanagement</p>	HESSEN	Datum	Zeichen
	bearbeitet:		
	gezeichnet:		
	geprüft:		Hilker

FESTSTELLUNGSENTWURF

Strasse: B 275	Unterlage: 19.4 / Blatt-Nr.: 5/17
Beginn: zw. NK 5815 083 031 u. NK 5815 043 Station 1+292	Bestandskarte
Ende: zw. NK 5815 035 031 u. NK 5715 055 Station 0+990	Maßstab: 1 : 1.000
Hessen ID: 03488	

Ortsumgehung Idstein Eschenhahn
 von Bau-km 0+655,800 bis Bau-km 3+325,533

Aufgestellt: Wiesbaden, im... <u>05.12.23</u> Hessen Mobil Dezernat Planung und Bau Rhein-Main <i>Sabine Hilker</i> Fachdezernat/Fachtechniken	Nachrichtliche Unterlage Nr. 19.4.2.1 Bl. 5 zum Planfeststellungsbeschluss vom <u>02.03.2024</u> Gz. VI-0614-06-2171/003 Wiesbaden, den 2.03.2024 Hessisches Ministerium für Wirtschaft, Energie, Verkehr, Wärsen und ländlichen Raum Abt. VI im Auftrag Regierungsberrat
---	--