

Legende siehe separates Legendenblatt.

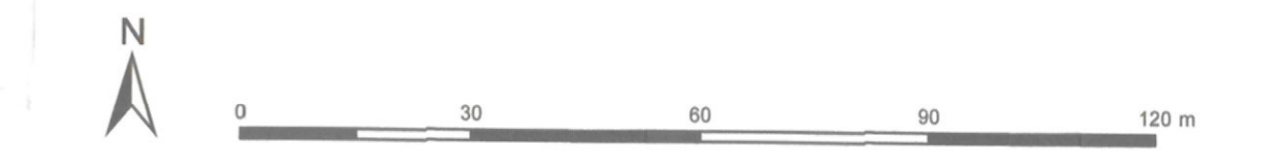

Kartengrundlage: Orthophoto vom Auftraggeber zur Verfügung gestellt.

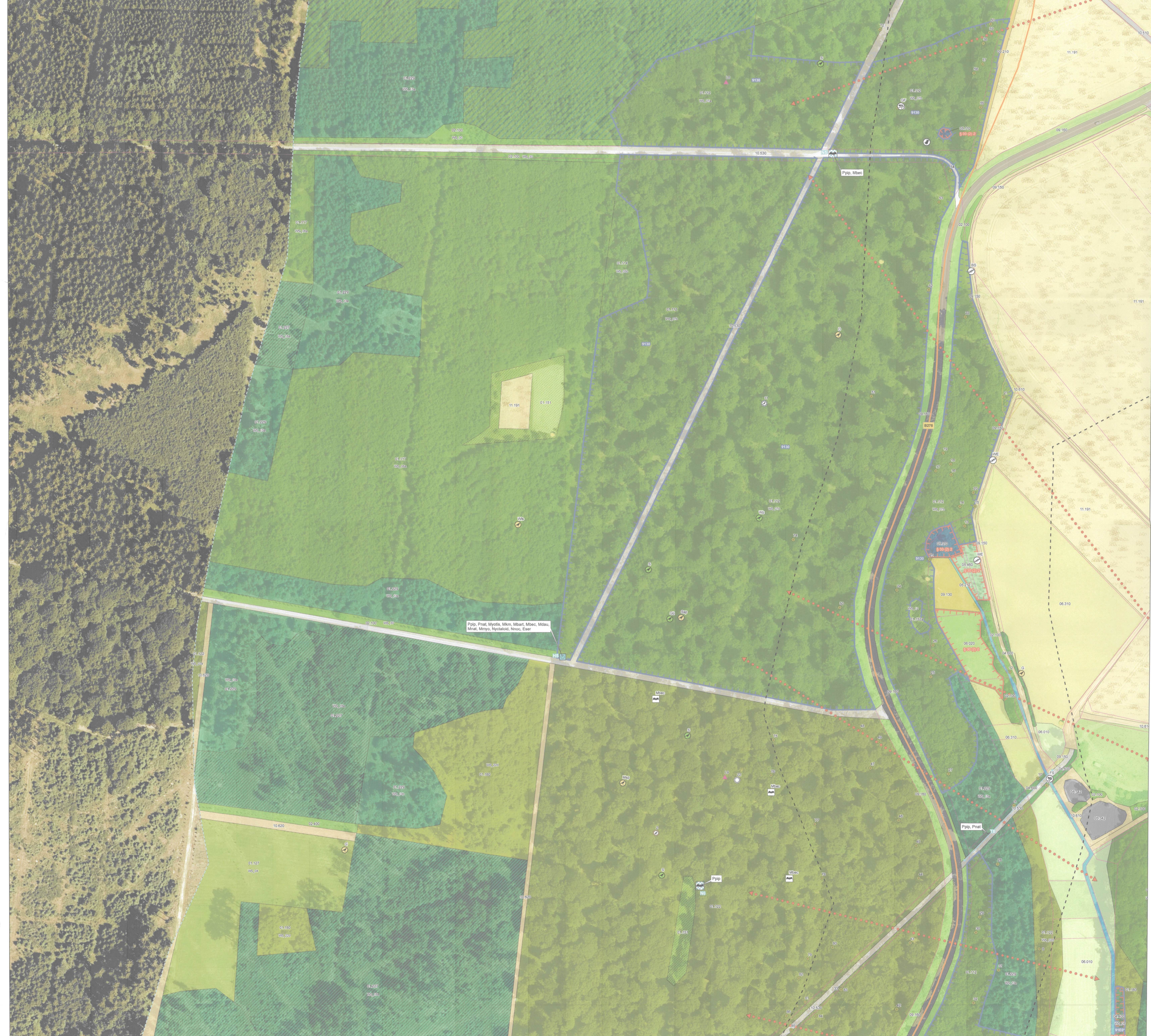
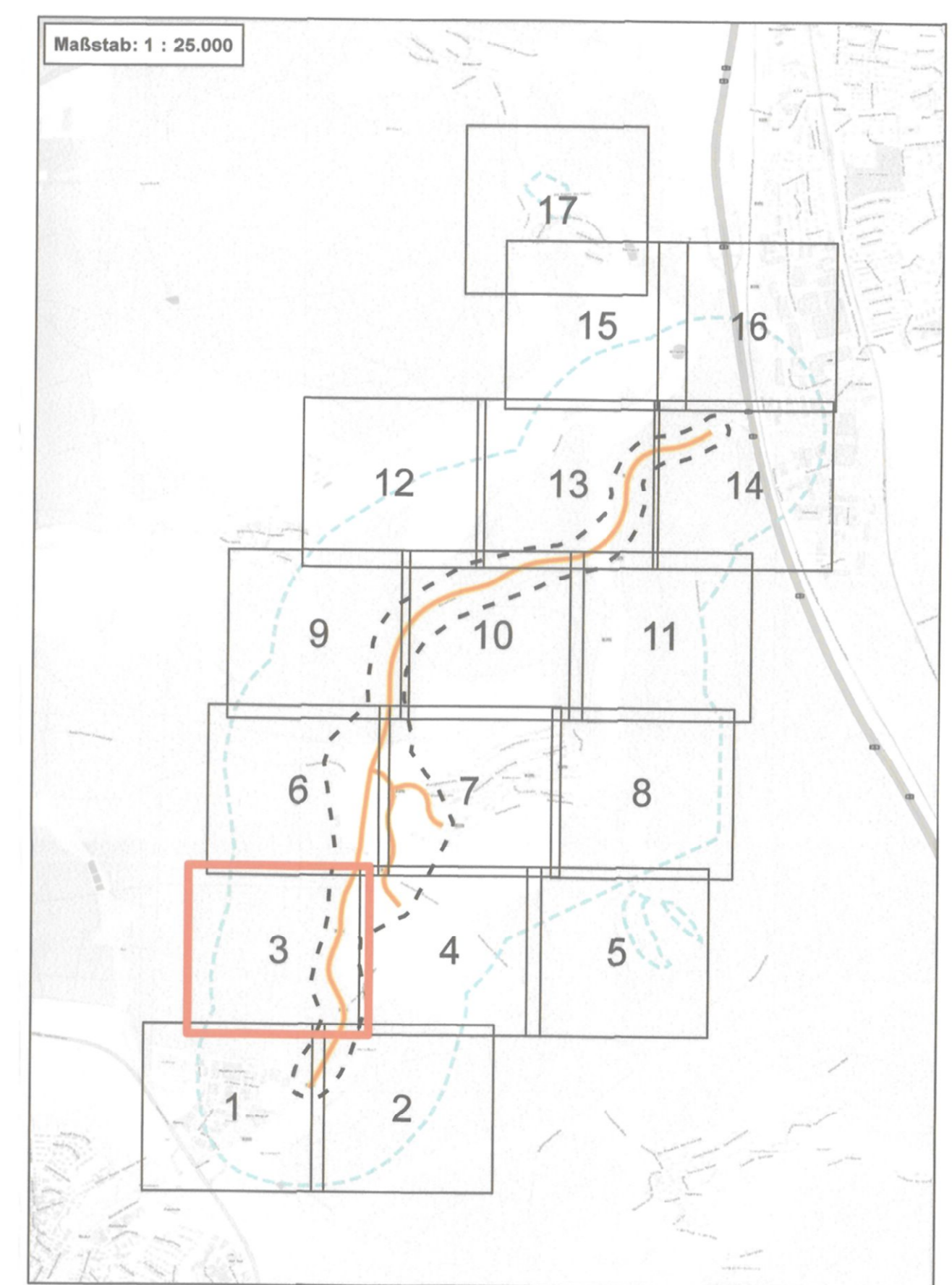

**2. Deckblatt vom März 2023 ersetzt Deckblatt vom März 2016**  
**Unterlage 19 Anlagen 01 und 02**

1	2	3	4	5	6	7	8	9	10	11	12	13	14	15	16	17

Nr.	Art der Änderung	Datum	Name

<p><b>PGNU</b> PLANUNGSGESELLSCHAFT NATUR &amp; UMWELT mbH</p>	Hamburger Allee 45 60486 Frankfurt am Main fon 069 / 95 29 84 0 fax 069 / 95 29 84 99 mail mail@pgnu.de net www.pgnu.de	Datum	Zeichen
	bearbeitet: 01/2022 AM, NR, SL		
	gezeichnet: 01/2022 LR, TK		
		geprüft: 01/2022 SL	

**FESTSTELLUNGSENTWURF**

Strasse:	<b>B 275</b>	Unterlage: 19.4 / Blatt-Nr.: 3/17
Beginn: zw. NK 5815 063 031 u. NK 5815 043 Station 1+282	<b>Bestandskarte</b>	
Ende: zw. NK 5815 035 031 u. NK 5715 055 Station 0+980	Hessen Id: 03458	
		Maßstab: 1 : 1.000

**Ortsumgebung Idstein Eschenhain**  
 von Bau-km 0+655,800 bis Bau-km 3+325,533

Aufgestellt: 03/23  
 Wiesbaden, im Auftrag von:  
 Dezernat Planung und Bau Rhein-Main  
 i. A. *S. Hilker*  
 Sabine Hilker  
 Fachdezernentin Fachtechniken

Nachrichtliche Unterlage  
 Nr. 19.4.2.1 Bl. 3  
 zum  
**Planfeststellungsbeschluss**  
 vom 06.09.2023  
 Oz. W0514-96-2119003  
 Wiesbaden, den 2.12.2023  
 Hessische Ministerium  
 für Wirtschaft, Energie, Verkehr,  
 Wohnen und ländlichen Raum  
 Abt. VI  
 im Auftrag  
 des  
 Regierungsobers