

Legende siehe separates Legendenblatt.

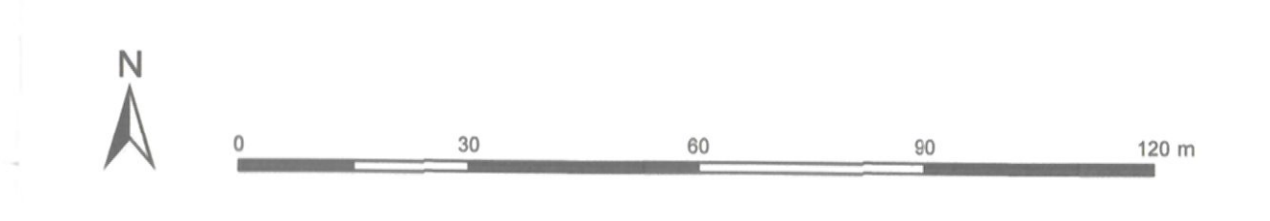

Kartengrundlage: Orthophoto vom Auftraggeber zur Verfügung gestellt.

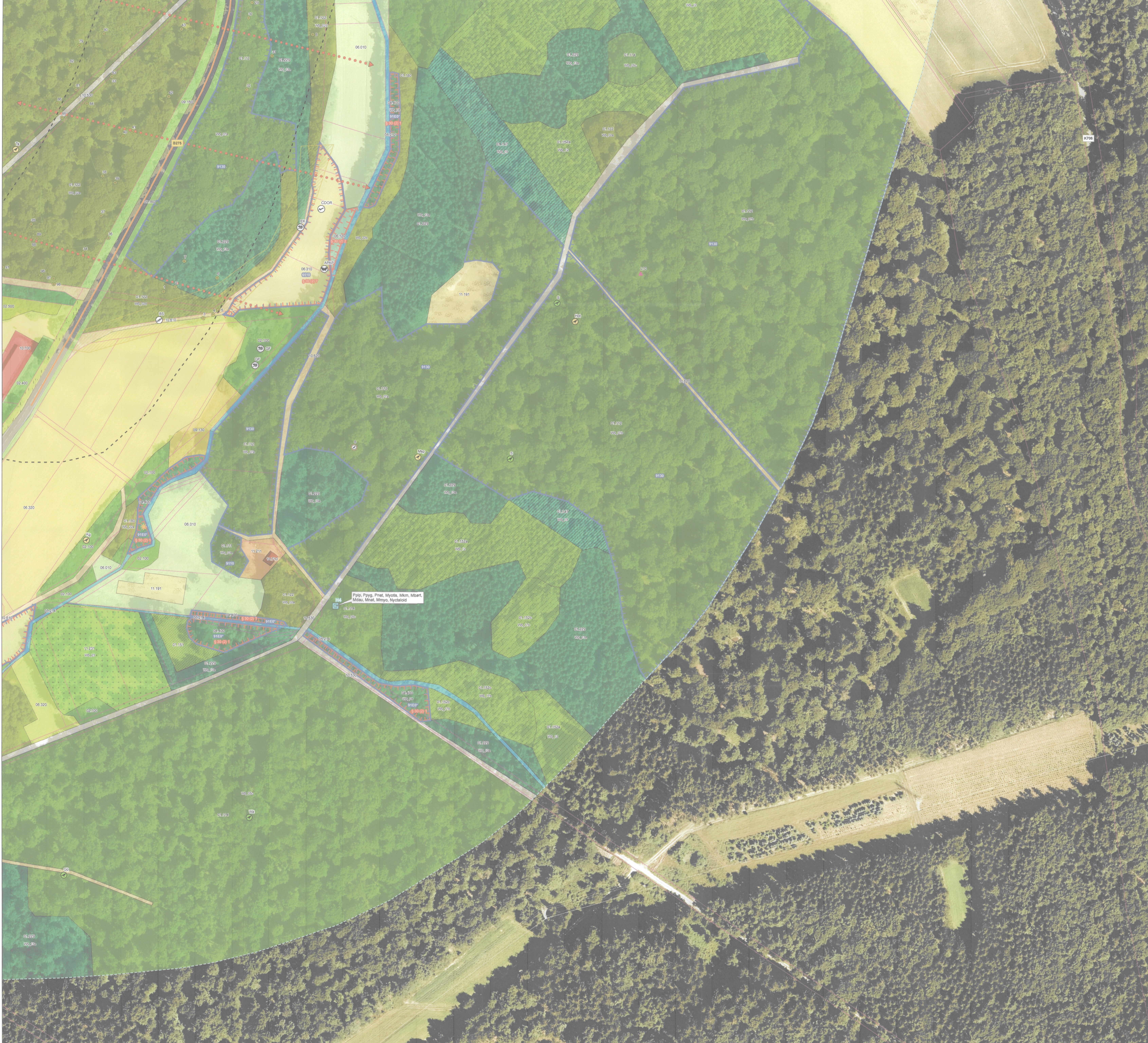
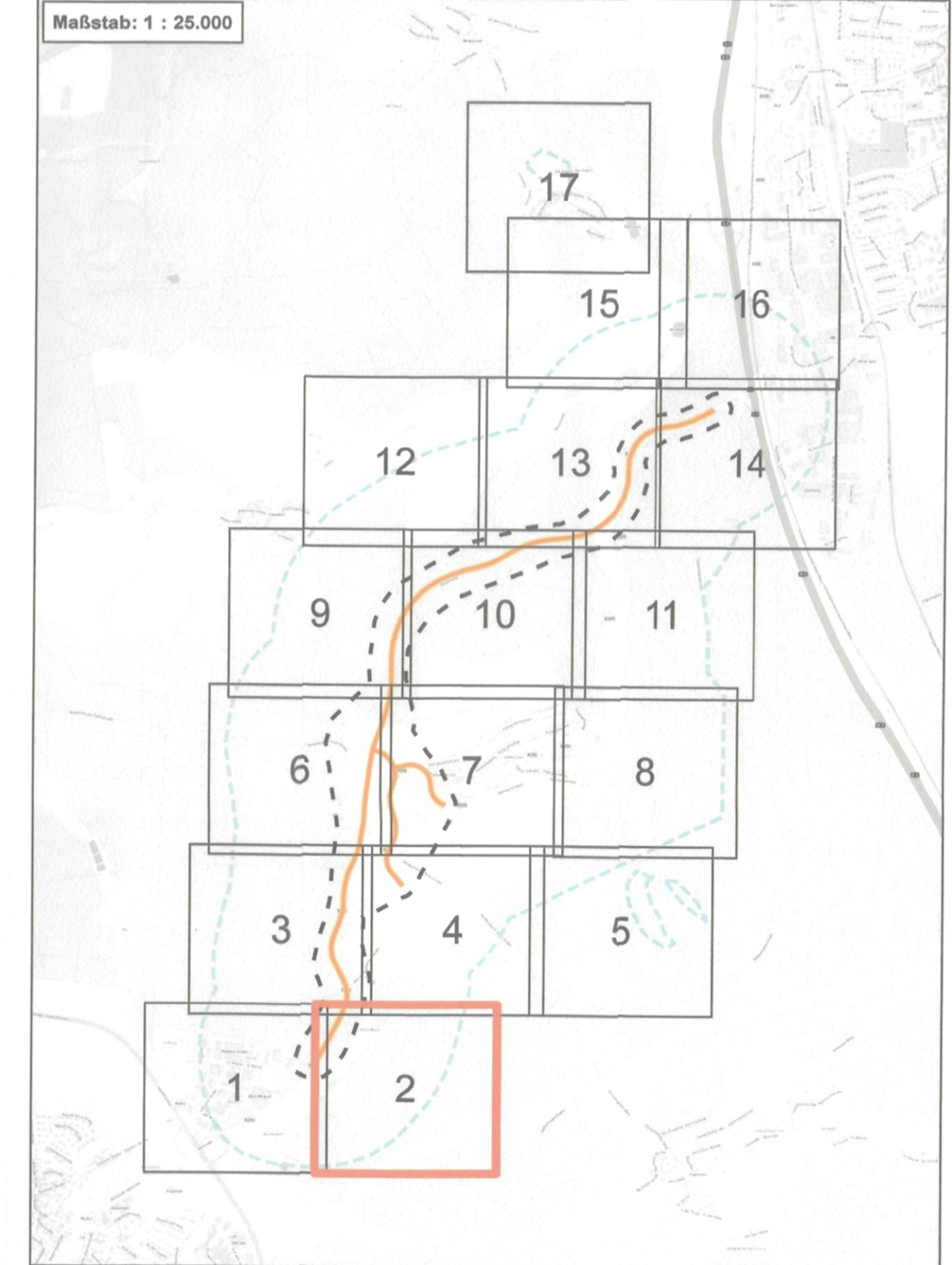

2. Deckblatt vom März 2023 ersetzt Deckblatt vom März 2016
Unterlage 19 Anlagen 01 und 02

1	2	3	4	5	6	7	8	9	10	11	12	13	14	15	16	17

Nr.	Art der Änderung	Datum	Name

PGNU PLANUNGSGESELLSCHAFT NATUR & UMWELT mbH	Hamburger Allee 45 60486 Frankfurt am Main Fon 069 / 55 29 54 0 Fax 069 / 55 29 54 99 mail mail@pgnu.de web www.pgnu.de	Datum	Zeichen
	bearbeitet:	01/2022	AM, NR, SL
	gezeichnet:	01/2022	LR, TK
	geprüft:	01/2022	SL

Hessen Mobil Straßen- und Verkehrsmanagement		Datum	Zeichen
		bearbeitet:	
		gezeichnet:	
		geprüft:	Hilker

FESTSTELLUNGSENTWURF

Straße: **B 275** Unterlage: 19.4 / Blatt-Nr.: 2/17

Bestandskarte

Beginn: zw. NK 5815 063 031 u. NK 5815 043 Station 1+292
 Ende: zw. NK 5815 035 031 u. NK 5715 055 Station 0+980
 Hessen ID: 03488 Maßstab: 1 : 1.000

Ortsumgebung Idstein Eschenhahn
 von Bau-km 0+655,800 bis Bau-km 3+325,533

Aufgestellt: 03/23
 Wiesbaden, im
 Hessen Mobil
 Dezernat Planung und Bau Rhein-Main

S. Hilker
 Sabina Hilker
 Fachdezernentin Fachtechniken

Nachrichtliche Unterlage
 Nr. 19.4.2.1 Bl. 2
 zum
Planfeststellungsbeschluss
 vom 16.03.2023
 des Ministeriums für Wirtschaft, Energie, Verkehr, Wohnen und ländlichen Raum
 des Landes Hessen
 im Auftrag
 des Regierungsobersten