

Legende siehe separates Legendenblatt.

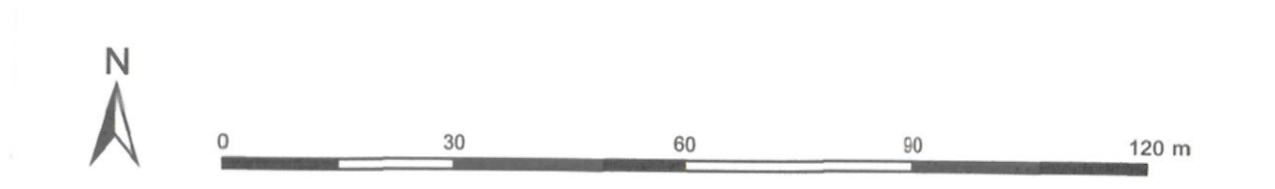

Kartengrundlage: Orthophoto vom Auftraggeber zur Verfügung gestellt.

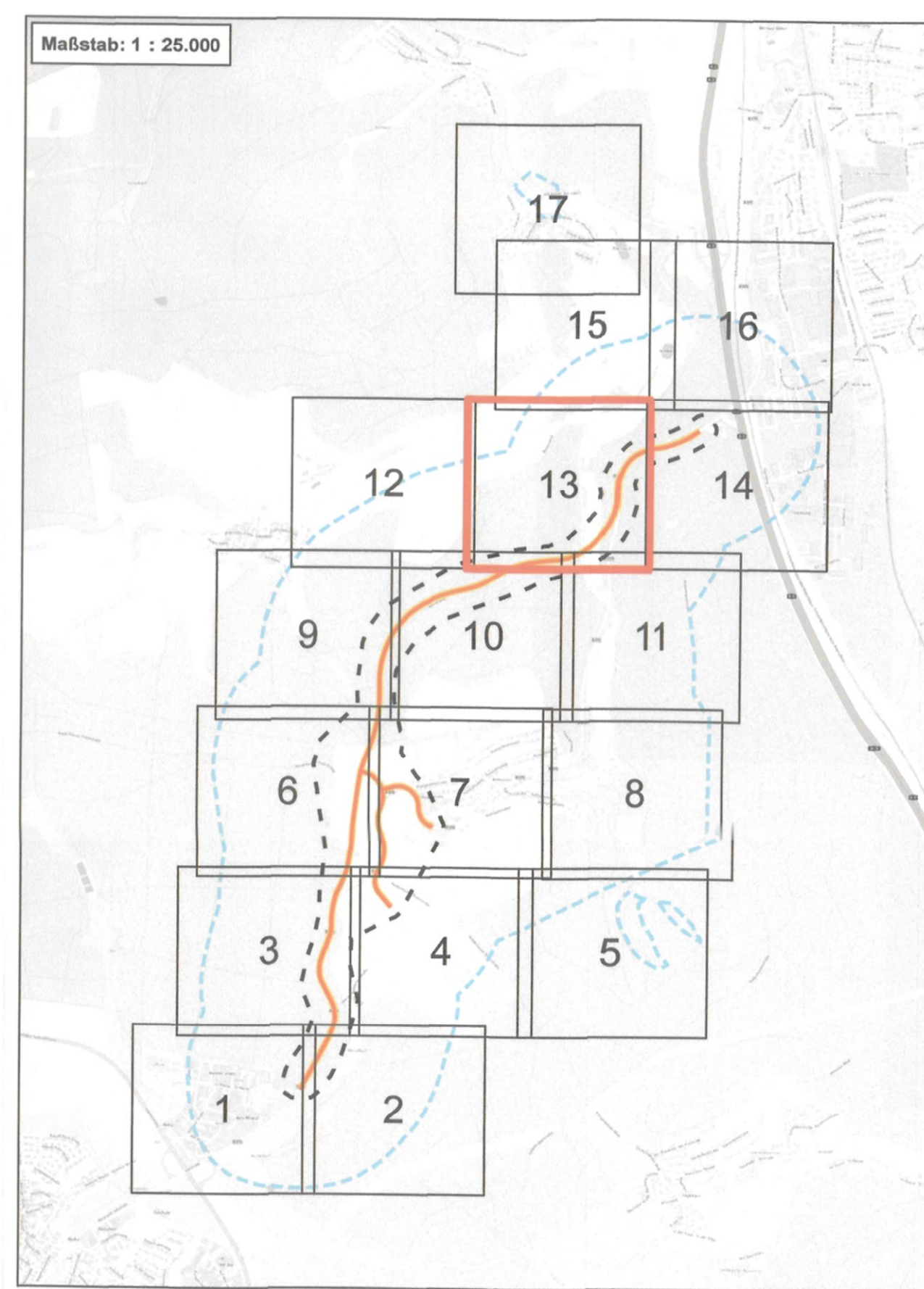

**2. Deckblatt vom März 2023
ersetzt Deckblatt vom März 2016
Unterlage 19 Anlagen 01 und 02**

1	2	3	4	5	6	7	8	9	10	11	12	13	14	15	16	17
---	---	---	---	---	---	---	---	---	----	----	----	----	----	----	----	----

Nr.	Art der Änderung	Datum	Name

PGNU PLANUNGSGESELLSCHAFT NATUR & UMWELT mbH
 Hamburger Allee 45
 60486 Frankfurt am Main
 fon 069 / 95 29 64 0
 fax 069 / 95 29 64 99
 mail mail@pgnu.de
 net www.pgnu.de

bearbeitet:	01/2022	AM, NR, SL
gezeichnet:	01/2022	LFR, TK
geprüft:	01/2022	SL

Hessen Mobil Straßen- und Verkehrsmanagement
 HESSEN

bearbeitet:	Datum	Zeichen
gezeichnet:		
geprüft:		Hilker

FESTSTELLUNGSENTWURF

Strasse: **B 275** Unterlage: 10.4 / Blatt-Nr.: 13/17
 Bestandskarte
 Bagn: zw. NK 5815 063 031 u. NK 5815 043 Station 1+282
 Einl.: zw. NK 5815 035 031 u. NK 5715 055 Station 0+980
 Hessen ID: 03488 Maßstab: 1 : 1.000

Ortsumgebung Idstein Eschenhahn
 von Bau-km 0+656,800 bis Bau-km 3+325,533

Aufgestellt:
 Wiesbaden, im ... **05/23**
 Hesse Mobil
 Dezernat Planung und Bau Rhein-Main

Sabina Hilker
 Sabina Hilker
 Fachdezernat Fachtechniken

Nichtverbindliche Unterlage
 Nr. 19.42.1 Bl. 13
 zum
Planfeststellungsbeschluss
 vom **17.02.2023**,
 GZ: **W0814-05-01710003**
 Wiesbaden, den **24.03.2023**

Hessisches Ministerium
 für Wirtschaft, Energie, Verkehr,
 Wohnen und ländlichen Raum
 am 01.
 im Auftrag
 Regierungspräsident

