

FESTSTELLUNGSENTWURF

2. Planänderung

b	Formale, zur Ausführung fähige, im wesentlichen technische Planung Anpassung von Biotopelementen aufgrund aktuellerer Biotopkartierung 2021	07/2021	Bechtloff/Becker
a			
Nr.:	Art der Änderung:	Datum:	Zeichen:

Auftragnehmer/Planverfasser:
COCHET CONSULT
 Planungsgesellschaft Umwelt, Soz. und Verkehr
 53173 Bonn
 Leibnizstr. 36/37
 Tel. 0228 / 94 33 0 0
 Fax 0228 / 94 33 0 33
 www.cochet-consult.de
 www.cochet-consult.de

Die Autobahn Niederlassung Westfalen
 Lilienthalstraße 5, 59065 Hamm

bearbeitet: gezeichnet: geprüft: Landschaftspflegerischer Begleitplan	Datum: Zeichen: 07/2021 Bechtloff 07/2021 Becker 07/2021 Wallosek
--	--

Unterlage Nr.: 19.3.2
 Blatt Nr.: 1b
 Projekt-Nr.: A. 12285

Strasse: A 45
 Beginn: zw. NK 5214 402 u. NK 5215 015 km 132,600
 Ende: zw. NK 5214 402 u. NK 5215 015 km 134,775

Aufgestellt: **05. Okt. 2021**
 Dillenburg, den ...
 Niederlassung Westfalen
 Außenstelle Dillenburg

Leiter der Außenstelle Dillenburg

Nachrichtliche Unterlage Nr. 19.3.2 Bl. 1b
 ZUM
Planfeststellungsbeschluss
 vom 29. August 2022
 Az. VI 1-051-K-04#2 191
 Wiesbaden, den 08.08.2022

Hessisches Ministerium
 für Wirtschaft, Energie, Verkehr
 und Wohnen
 Abt. VI
 im Auftrag

Regierungsdirektorin

- ### Legende
- #### Biotoptypen
- Laubwälder (Reinbestand)
 - Laubmischwälder
 - Nadelwälder (Reinbestand)
 - Vorwälder, Waldlichtungen usw.
 - Einzelbäume
 - Baumgruppen/Baumreihen
 - Hecken und Gebüsche
 - Ackerland
 - Grünland
 - Streuobstbestände
 - Fließgewässer
 - Ruderafluren und Brachen
 - Sonderbiotope
 - Gärten, sonstige Grünflächen
 - Gleisanlagen
 - Versiegelte Verkehrsflächen
 - Vegetationsarme und kahle Flächen
 - Siedlungsflächen
- #### Technische Planung
- Geplantes Vorhaben
- #### Nachrichtlich
- Schutzgebiete internationaler Bedeutung
 - FFH-Gebiet
 - Schutzgebiete nationaler Bedeutung
 - Landschaftsschutzgebiet
 - Wasserschutzgebiet
 - Überschwemmungsgebiet
 - Sonstiges
 - Planungsgrenze

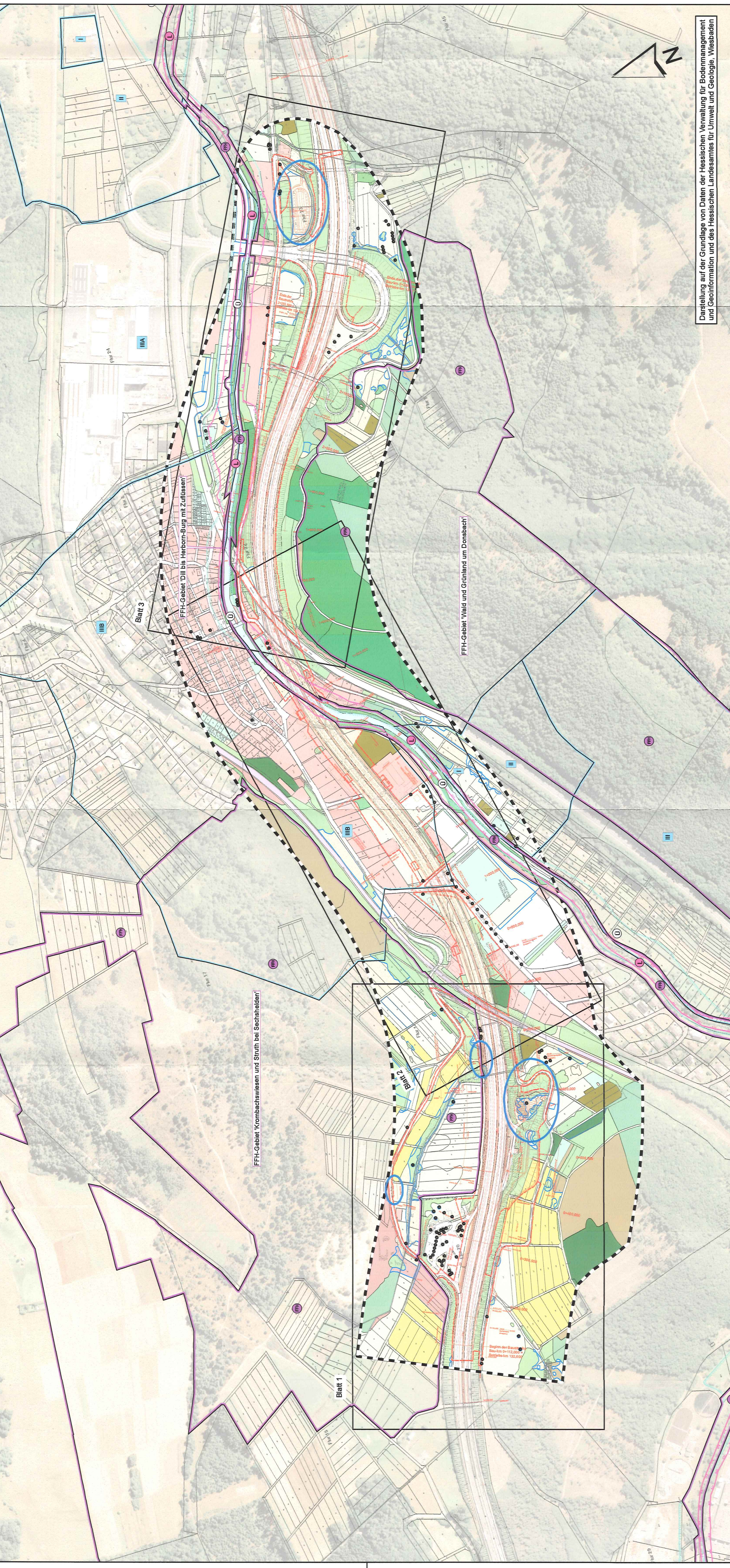

Darstellung auf der Grundlage von Daten der Hessischen Verwaltung für Bodenmanagement und Geoinformation und des Hessischen Landesamtes für Umwelt und Geologie, Wiesbaden

Erstzuziehende Hinweise zur Darstellung im Rahmen der 2. Planänderung:
 Geänderte (Haupt-)Biotoptypen sind blau umgrenzt, geänderte Einzelbäume blau unterlegt.
 Die vier Bereiche mit geänderter technischer Planung sind jeweils mit einer blauen Ellipse markiert.