

(A) Detailkarte 1 : 1.000

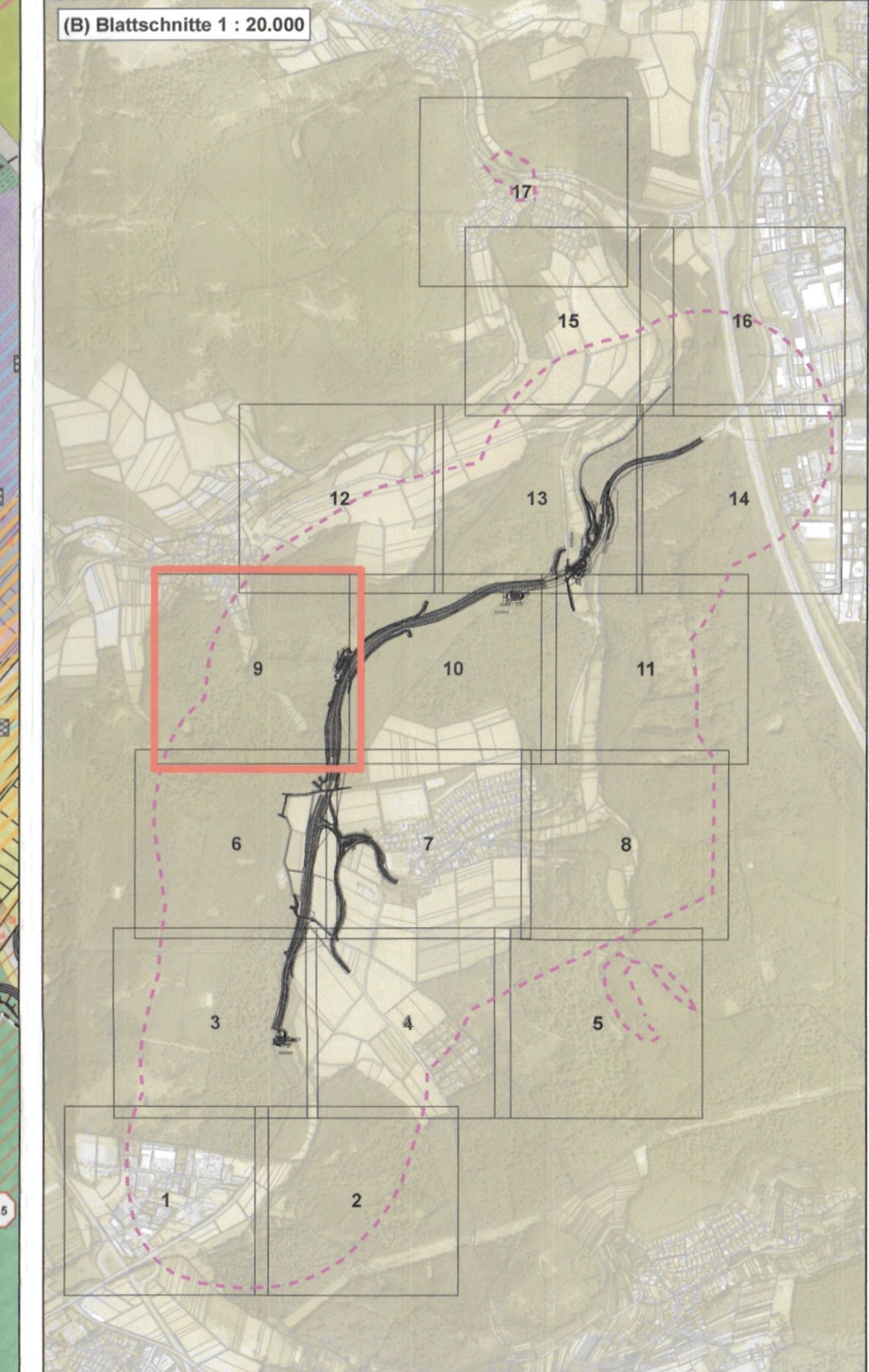

Legende in extra Kartenblatt

(B) Blattsschnitt 1 : 20.000



2. Deckblatt vom März 2023
 ersetzt Deckblatt vom März 2016
 Unterlage 19

1	2	3	4	5	6	7	8	9	10	11	12	13	14	15	16	17
---	---	---	---	---	---	---	---	---	----	----	----	----	----	----	----	----

Nr.	Art der Änderung	Datum	Zeichen
1	vollständige Überarbeitung des LBP aufgrund geänderter technischer Planung	27.03.2023	PGNU

PGNU PLANUNGSGESELLSCHAFT NATUR & UMWELT mbH	Hamburger Allee 45 60486 Frankfurt am Main fon 069 / 95 29 64 0 fax 069 / 95 29 64 99 mail mail@pgnu.de net www.pgnu.de	bearbeitet: 03.2023 LA, TM, TK	gezeichnet: 03.2023 LA, TK	geprüft: 03.2023 CK
---	--	--------------------------------------	----------------------------------	---------------------------

Hessen Mobil Straßen- und Verkehrsmanagement	HESSEN	bearbeitet: gezeichnet: geprüft: 03.2023	Datum 03.2023	Zeichen PB14.3
--	---------------	--	------------------	-------------------

FESTSTELLUNGSENTWURF

Straße:	B 275	Unterlage: 19.2 / Blatt-Nr.: 01/17
Beginn: zw. NK 5815 063 u. NK 5815 043 Station 1+292		Bestands- und Konfliktplan LBP
Ende: zw. NK 5815 035 u. NK 5715 075 Station 0+980		Maßstab: 1 : 1.000
Hessen ID: 03488		

Ortsumgebung Idstein Eschenhahn

von Bau-km 0-662 bis Bau-km 3+325,533

Aufgestellt:
 Wiesbaden, im März 2023
 Hessen Mobil
 Dezernat Planung und Bau Rhein-Main

S. Hilker
 Sabine Hilker
 Fachdezernentin Fachtechniken

Nachrichtliche Unterlage
 Nr. 19.2.2 Bl. 9
 zum
Planfeststellungsbeschluss
 vom 06.03.2014,
 GZ: W 0614-02-217/0003
 Wiesbaden, den 24.03.2024
 für Wirtschaft, Energie, Verkehr,
 Wohnen und ländlichen Raum
 Abt. VI
 im Auftrag
 Regierungsbezirk

