

(A) Detailkarte 1 : 1.000

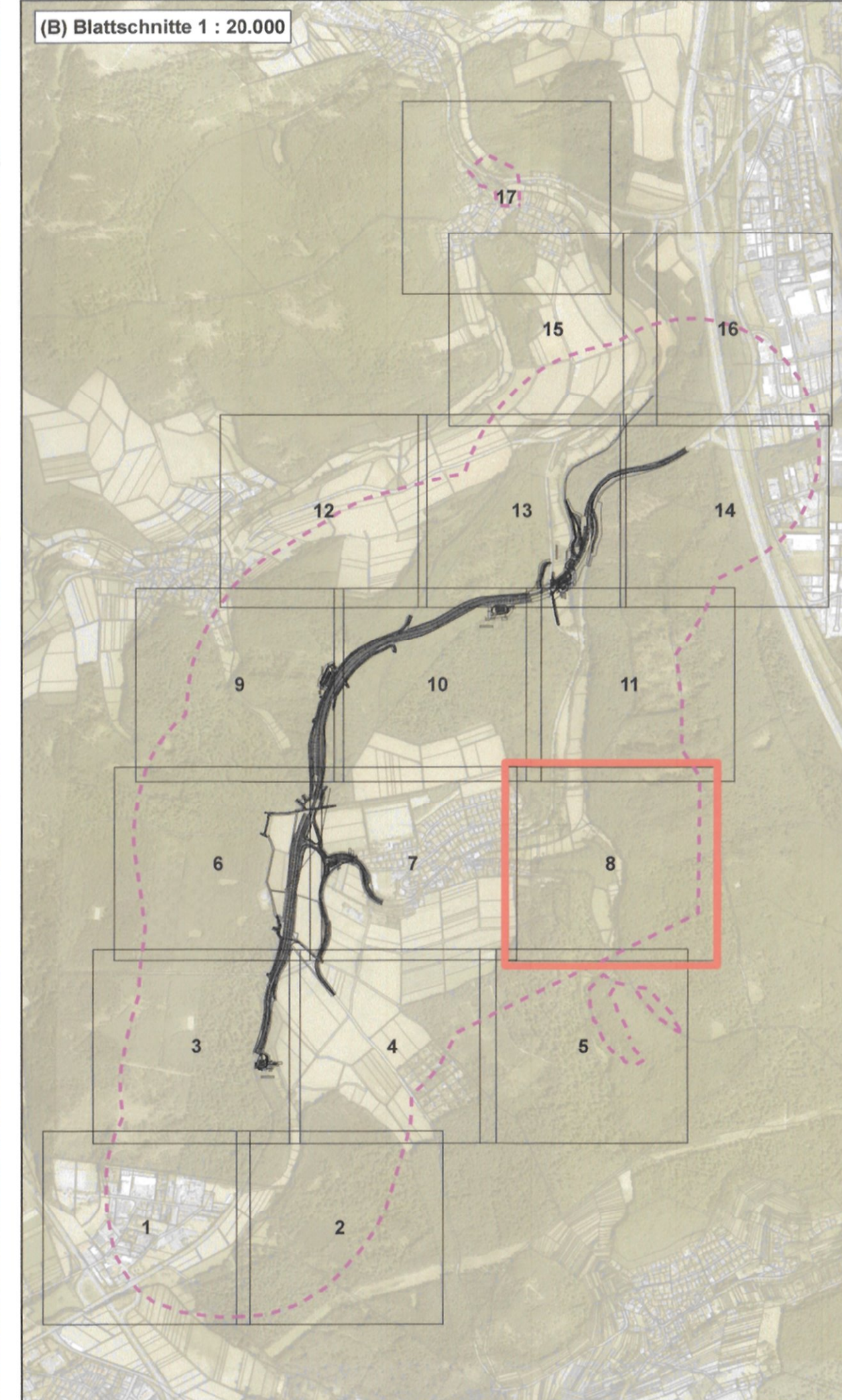

Legende in extra Kartenblatt

(B) Blattsschnitte 1 : 20.000



2. Deckblatt vom März 2023 ersetzt Deckblatt vom März 2016 Unterlage 19

| | | | | | | | | | | | | | | | | |
|---|---|---|---|---|---|---|---|---|----|----|----|----|----|----|----|----|
| 1 | 2 | 3 | 4 | 5 | 6 | 7 | 8 | 9 | 10 | 11 | 12 | 13 | 14 | 15 | 16 | 17 |
|---|---|---|---|---|---|---|---|---|----|----|----|----|----|----|----|----|

| | | | |
|-----|--|------------|------|
| 1 | vollständige Überarbeitung des LBP aufgrund geänderter technischer Planung | 27.03.2023 | PGNU |
| Nr. | Art der Änderung | Datum | Name |

PGNU PLANUNGSGESELLSCHAFT NATUR & UMWELT mbH
 Hamburger Allee 45
 60486 Frankfurt am Main
 fon 069 / 95 29 64 0
 fax 069 / 95 29 64 99
 mail mail@pgnu.de
 net www.pgnu.de

| | | |
|-------------|---------|------------|
| bearbeitet: | 03.2023 | LA, TM, TK |
| gezeichnet: | 03.2023 | LA, TK |
| geprüft: | 03.2023 | CK |

Hessen Mobil Straßen- und Verkehrsmanagement
 HESSEN

| | | | |
|-------------|---------|-------|---------|
| bearbeitet: | | Datum | Zeichen |
| gezeichnet: | | | |
| geprüft: | 03.2023 | | PB14.3 |

FESTSTELLUNGSENTWURF

| | | |
|--|--------------|---------------------------------------|
| Strasse: | B 275 | Unterlage: 19.2 / Blatt-Nr.: 8/17 |
| Beginn: zw. NK 5815 063 u. NK 5815 043 Station 1+292 | | Bestands- und Konfliktplan LBP |
| Ende: zw. NK 5815 035 u. NK 5715 075 Station 0+980 | | Maßstab: 1 : 1.000 |
| Hessen ID: 03488 | | |

Ortsumgebung Idstein Eschenhahn
von Bau-km 0+002 bis Bau-km 3+325,533

Aufgestellt:
 Wiesbaden, im März 2023
 Hessen Mobil
 Dezernat Planung und Bau Rhein-Main

S. Hilker
 Sabine Hilker
 Fachdezernentin Fachtechniken

Nachrichtliche Unterlage
 Nr. 19.2.2.B.3
 zum
Planfeststellungsbeschluss
 vom 06.03.2024
 GZ: Vt 061-k-06-2171#003
 Wiesbaden, den 24.03.2024
 Hessisches Ministerium
 für Wirtschaft, Energie, Verkehr,
 Wohnen und ländlichen Raum
 Abt. VI
 im Auftrag
 Regierungsoberrat

