

(A) Detailkarte 1 : 1.000

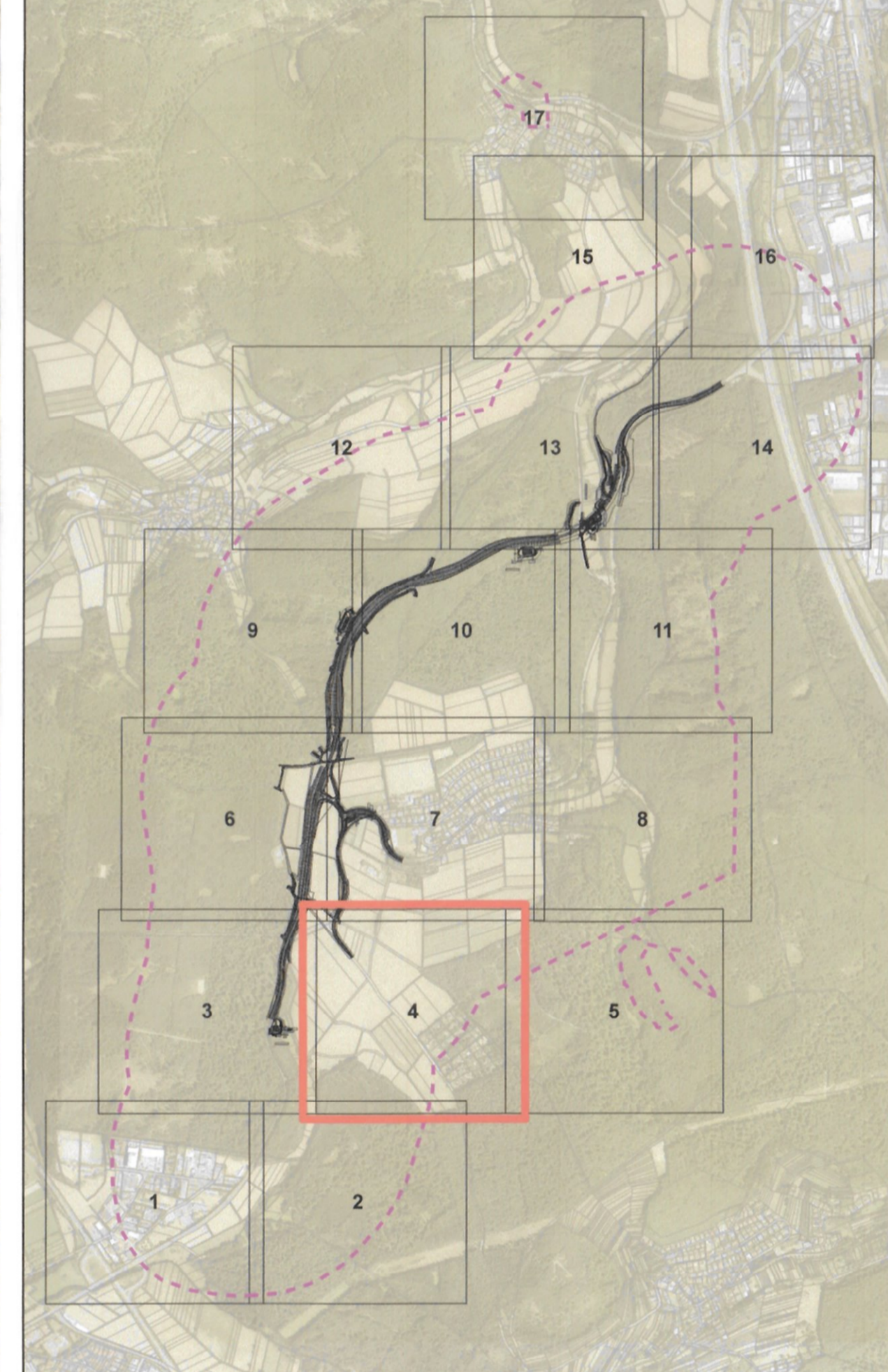

Legende in extra Kartenblatt

(B) Blattsschnitte 1 : 20.000



2. Deckblatt vom März 2023
 ersetzt Deckblatt vom März 2016
 Unterlage 19

1	2	3	4	5	6	7	8	9	10	11	12	13	14	15	16	17
---	---	---	---	---	---	---	---	---	----	----	----	----	----	----	----	----

1	vollständige Überarbeitung des LBP aufgrund geänderter technischer Planung	27.03.2023	PGNU
Nr.	Art der Änderung	Datum	Name

PGNU
 PLANUNGSGESELLSCHAFT
 NATUR & UMWELT mbH

Hamburger Allee 45
 60486 Frankfurt am Main
 fon 069 / 95 29 64 0
 fax 069 / 95 29 64 99
 mail mail@pgnu.de
 net www.pgnu.de

bearbeitet:	03.2023	LA, TM, TK
gezeichnet:	03.2023	LA, TK
geprüft:	03.2023	CK

Hessen Mobil Straßen- und Verkehrsmanagement	HESSEN	Datum	Zeichen
		03.2023	PB14.3

FESTSTELLUNGSENTWURF

Straße:	B 275	Unterlage: 19.2 / Blatt-Nr.: 4 / 17
Beginn: zw. NK 5815 063 u. NK 5815 043 Station 1+292		Bestands- und Konfliktplan LBP
Ende: zw. NK 5815 035 u. NK 5715 075 Station 0+980		Maßstab: 1 : 1.000
Hessen ID: 03488		

Ortsumgebung Idstein Eschenhahn

Aufgestellt:
 Wiesbaden, im März 2023
 Hessen Mobil
 Dezernat Planung und Bau Rhein-Main

Sabine Hilker
 Sabine Hilker
 Fachdezernentin Fachtechniken

Nachrichtliche Unterlage
 Nr. 19.2 Bl. 4
 zum
Planfeststellungsbeschluss
 vom 26.03.2024
 des Verkehrsministeriums
 für Wirtschaft, Energie, Verkehr,
 Wohnen und ländlichen Raum
 - Im Auftrag
 Regierungsbezirk

