

(A) Detailkarte 1 : 1.000

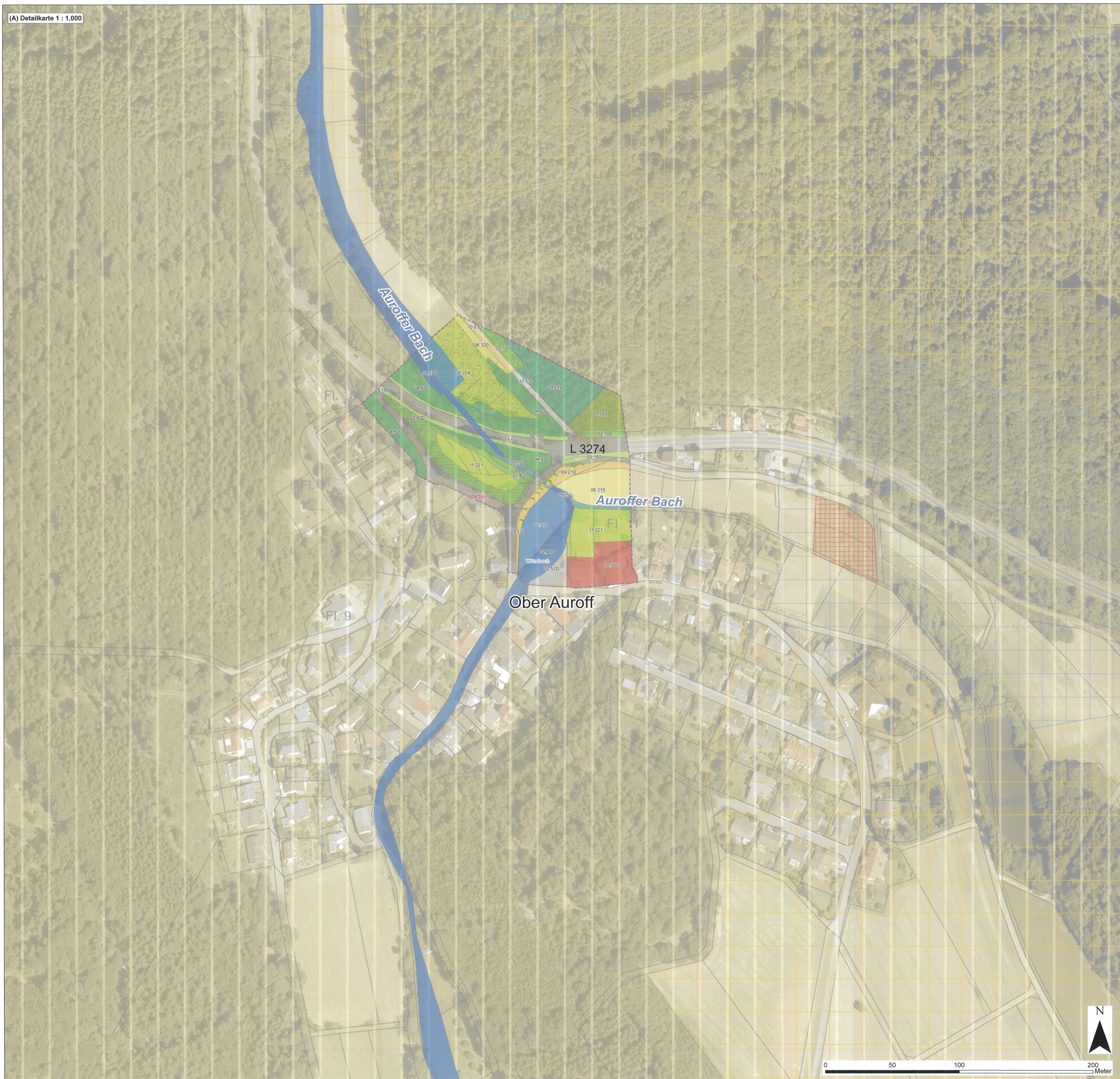

Legende in extra Kartenblatt

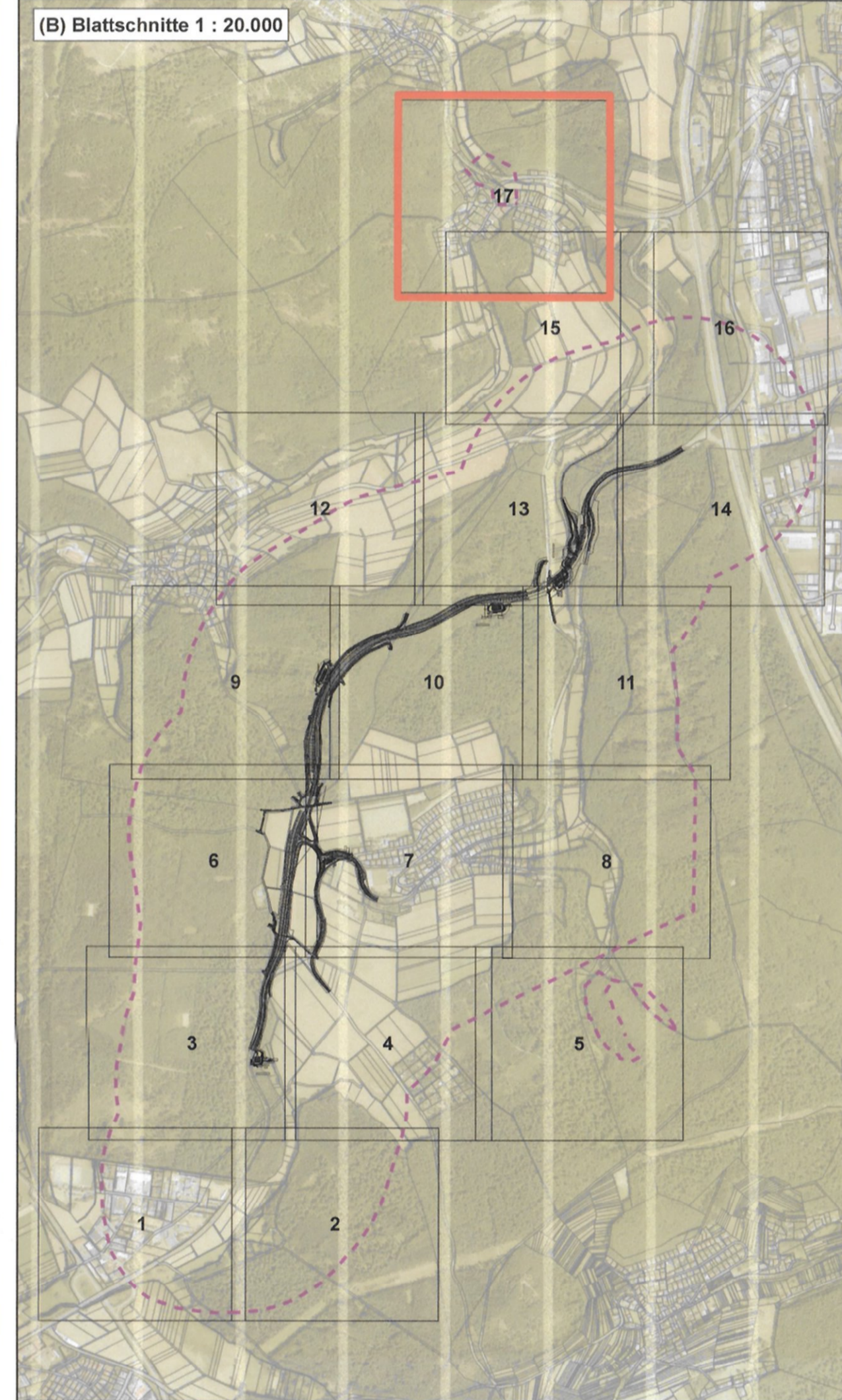

2. Deckblatt vom März 2023  
 ersetzt Deckblatt vom März 2016  
 Unterlage 19

1 2 3 4 5 6 7 8 9 10 11 12 13 14 15 16 17

Nr.	Art der Änderung	Datum	Name
1	vollständige Überarbeitung des LBP aufgrund geänderter technischer Planung	27.03.2023	PGNU

	Datum	Zeichen
bearbeitet:	03.2023	LA, TM, TK
gezeichnet:	03.2023	LA, TK
geprüft:	03.2023	CK

	Datum	Zeichen
bearbeitet:		
gezeichnet:		
geprüft:	03.2023	PB14.3

### FESTSTELLUNGSENTWURF

Straße:	<b>B 275</b>	Unterlage: 19.2 / Blatt-Nr.: 17 / 17
Beginn: zw. NK 5815 063 u. NK 5815 043 Station 1+292		<b>Bestands- und Konfliktplan LBP</b>
Ende: zw. NK 5815 035 u. NK 5715 075 Station 0+980		Maßstab: 1 : 1.000
Hessen ID: 03488		

#### Ortsumgebung Idstein Eschenhahn

von Bau-km 0+662 bis Bau-km 3+325,633

Aufgestellt:  
 Wiesbaden, im März 2023  
 Hessen Mobil  
 Dezernat Planung und Bau Rhein-Main

*S. Hilker*  
 Sabine Hilker  
 Fachdezernentin Fachtechniken

Nachrichtliche Unterlage  
 Nr. 19.2.2 Bl. 17  
 zum  
**Planfeststellungsbeschluss**  
 vom 03.03.2023  
 Gz. W-01-k-06-211/8203  
 Wiesbaden, den 24.03.2023  
 Hessisches Ministerium  
 für Wirtschaft, Energie, Verkehr,  
 Wohnen und ländlichen Raum  
 Abt. VI  
 im Auftrag  
 Regierungsoberrat

