

(A) Detailkarte 1 : 1.000

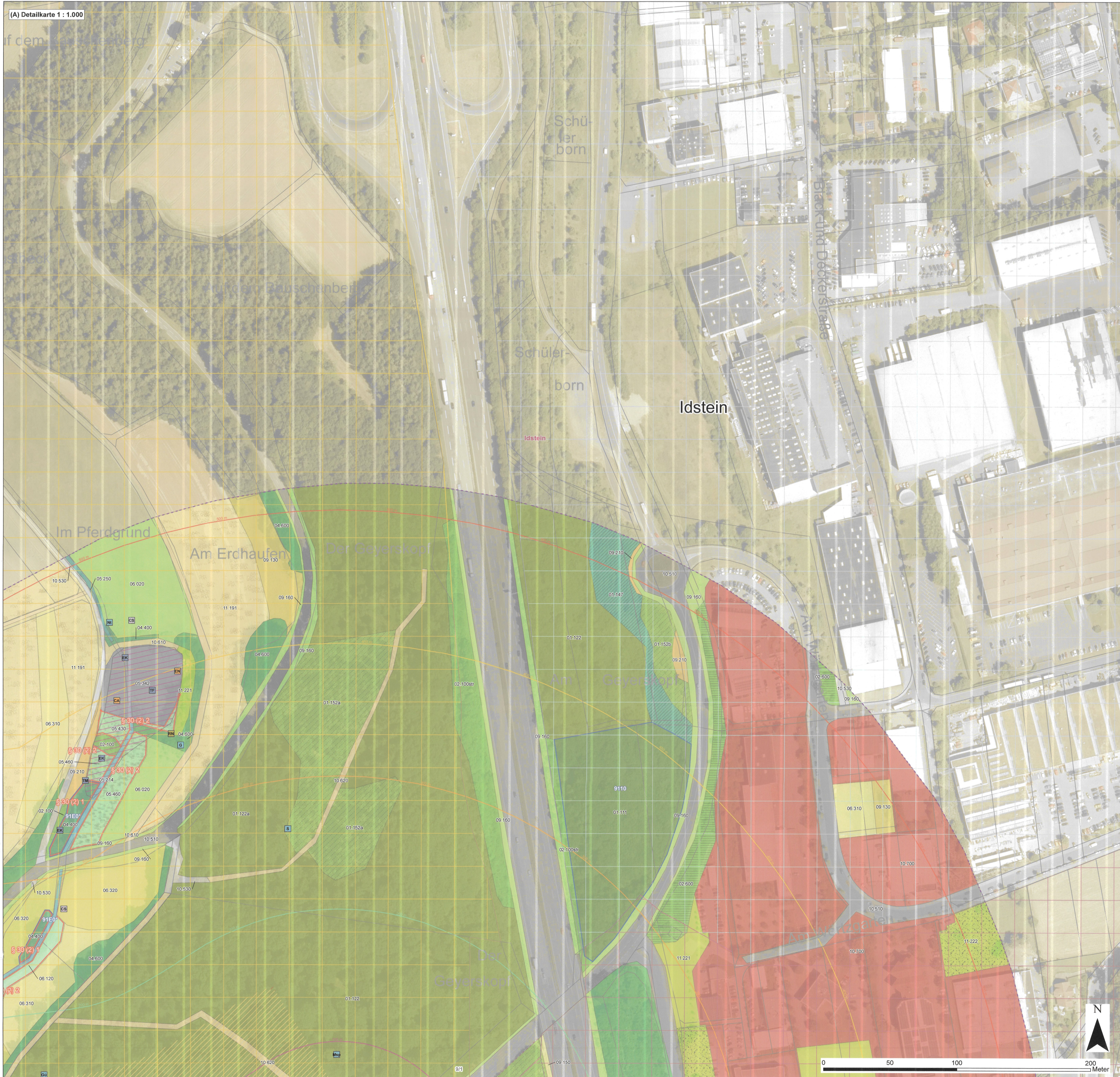

Legende in extra Kartenblatt

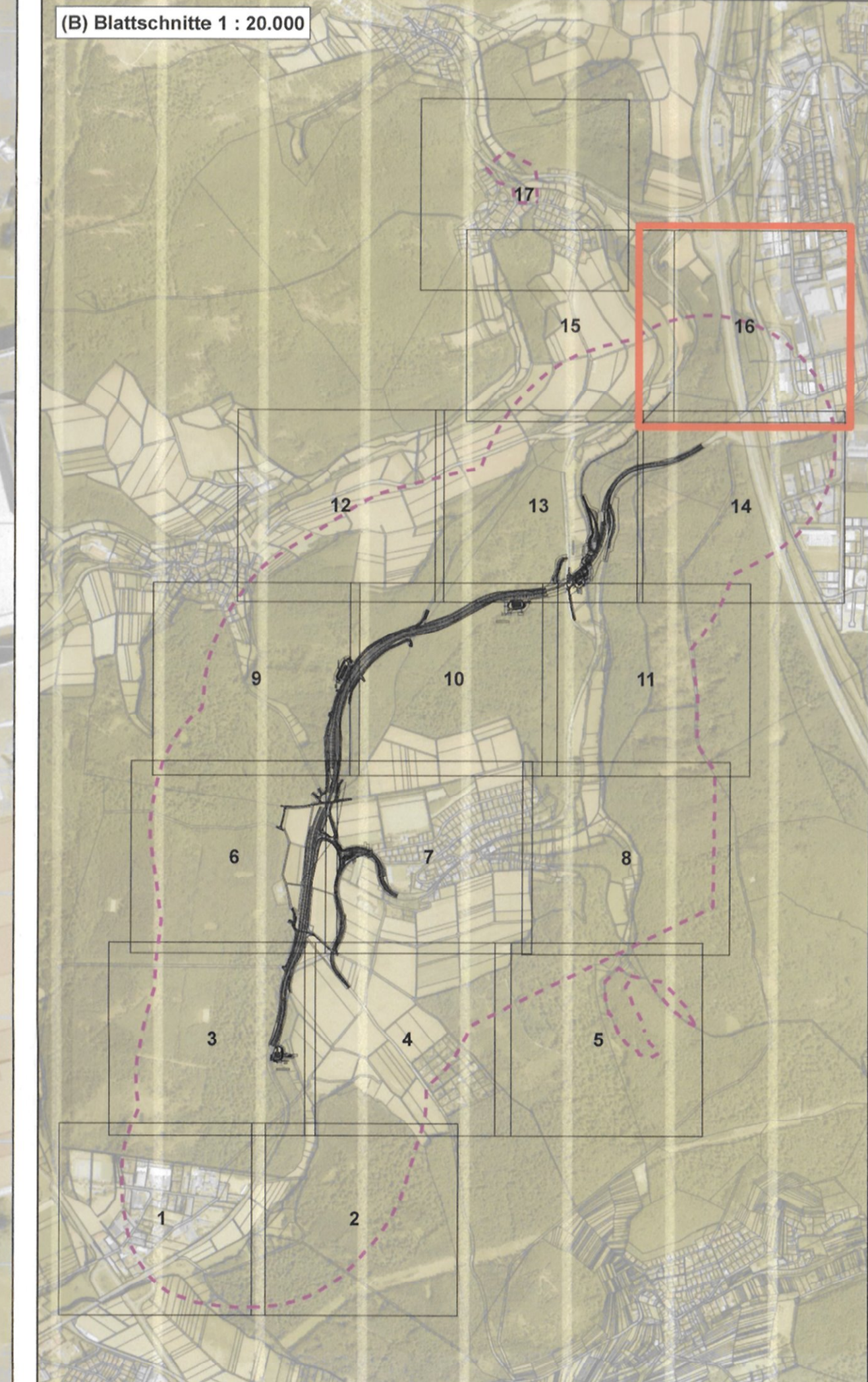

2. Deckblatt vom März 2023  
 ersetzt Deckblatt vom März 2016  
 Unterlage 19

1	2	3	4	5	6	7	8	9	10	11	12	13	14	15	16	17
---	---	---	---	---	---	---	---	---	----	----	----	----	----	----	----	----

1	vollständige Überarbeitung des LBP aufgrund geänderter technischer Planung	27.03.2023	PGNU
Nr.	Art der Änderung	Datum	Name

**PGNU**  
 PLANUNGSGESELLSCHAFT  
 NATUR & UMWELT mbH

Hamburger Allee 45  
 60496 Frankfurt am Main  
 Fon 069 / 95 29 64 0  
 Fax 069 / 95 29 64 99  
 mail mail@pgnu.de  
 net www.pgnu.de

Hessen Mobil Straßen- und Verkehrsmanagement	HESSEN	bearbeitet: gezeichnet:	Datum Zeichen
		geprüft: 03.2023	03.2023 LA, TM, TK 03.2023 LA, TK 03.2023 CK

### FESTSTELLUNGSENTWURF

Straße:	<b>B 275</b>	Unterlage: 19.2 / Blatt-Nr.: 19/17
Beginn: zw. NK 5815 063 u. NK 5815 043 Station 1+292		<b>Bestands- und Konfliktplan LBP</b>
Ende: zw. NK 5815 035 u. NK 5715 075 Station 0+980		Maßstab: 1 : 1.000
Hessen ID: 03469		

### Ortsumgebung Idstein Eschenhahn

von Bau-km 0-662 bis Bau-km 3+325,533

Aufgestellt:  
 Wiesbaden, im März 2023  
 Hessen Mobil  
 Dezernat Planung und Bau Rhein-Main  
 i. A. *S. Hilker*  
 Sabine Hilker  
 Fachdezernat Fachtechniken

Nachrichtliche Unterlage  
 Nr. 19.2.2 Bl. 16  
 zum  
**Planfeststellungsbeschluss**  
 vom 22.03.2015  
 Gz. VI-0614-06-217/19003  
 Wiesbaden, den 24.03.2023  
 Hessisches Ministerium  
 für Wirtschaft, Energie, Verkehr,  
 Wohnen und ländlichen Raum  
 Art. VI  
 im Auftrag  
 Regierungsoberrat

