

(A) Detailkarte 1 : 1.000

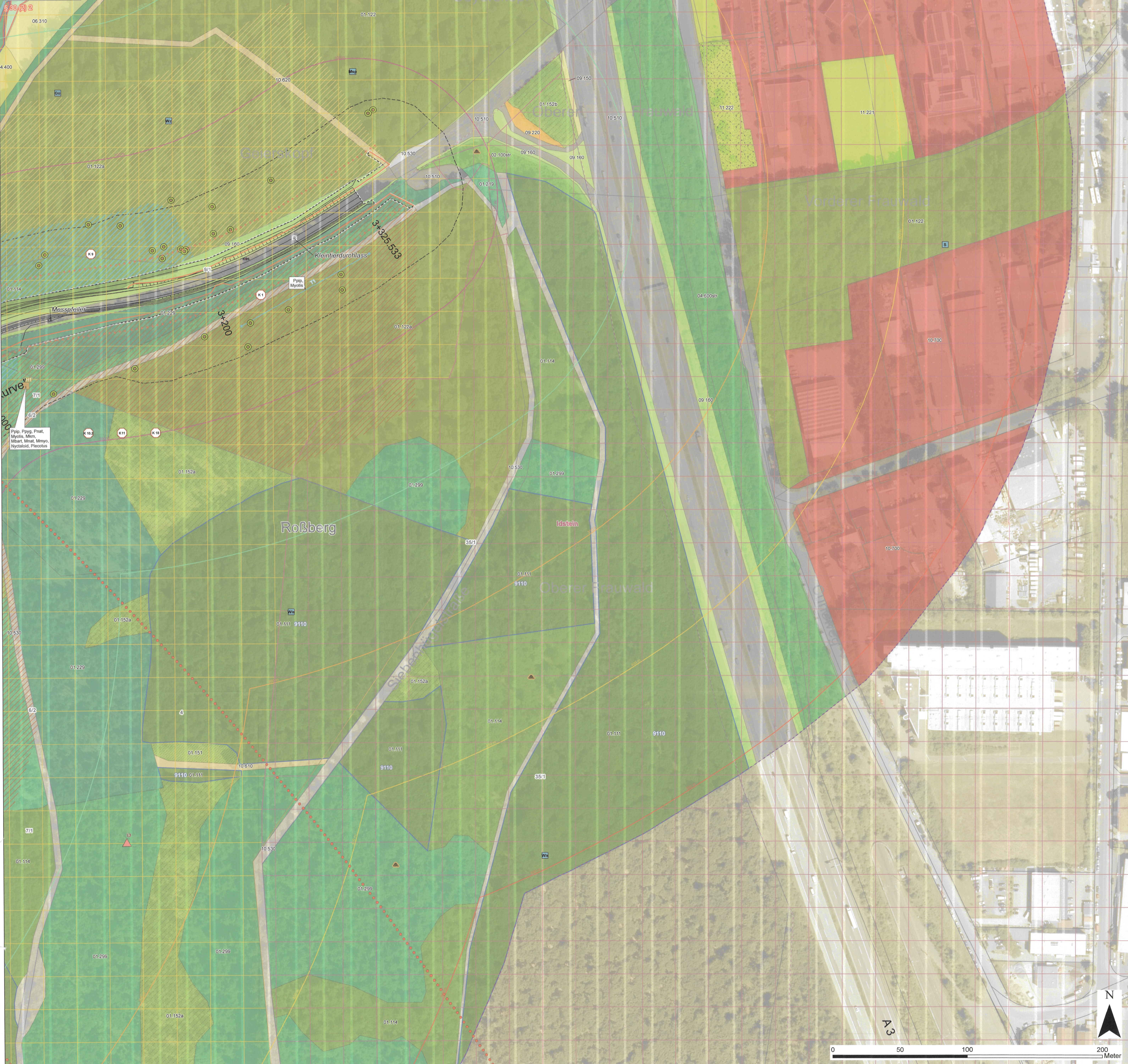

Legende in extra Kartenblatt

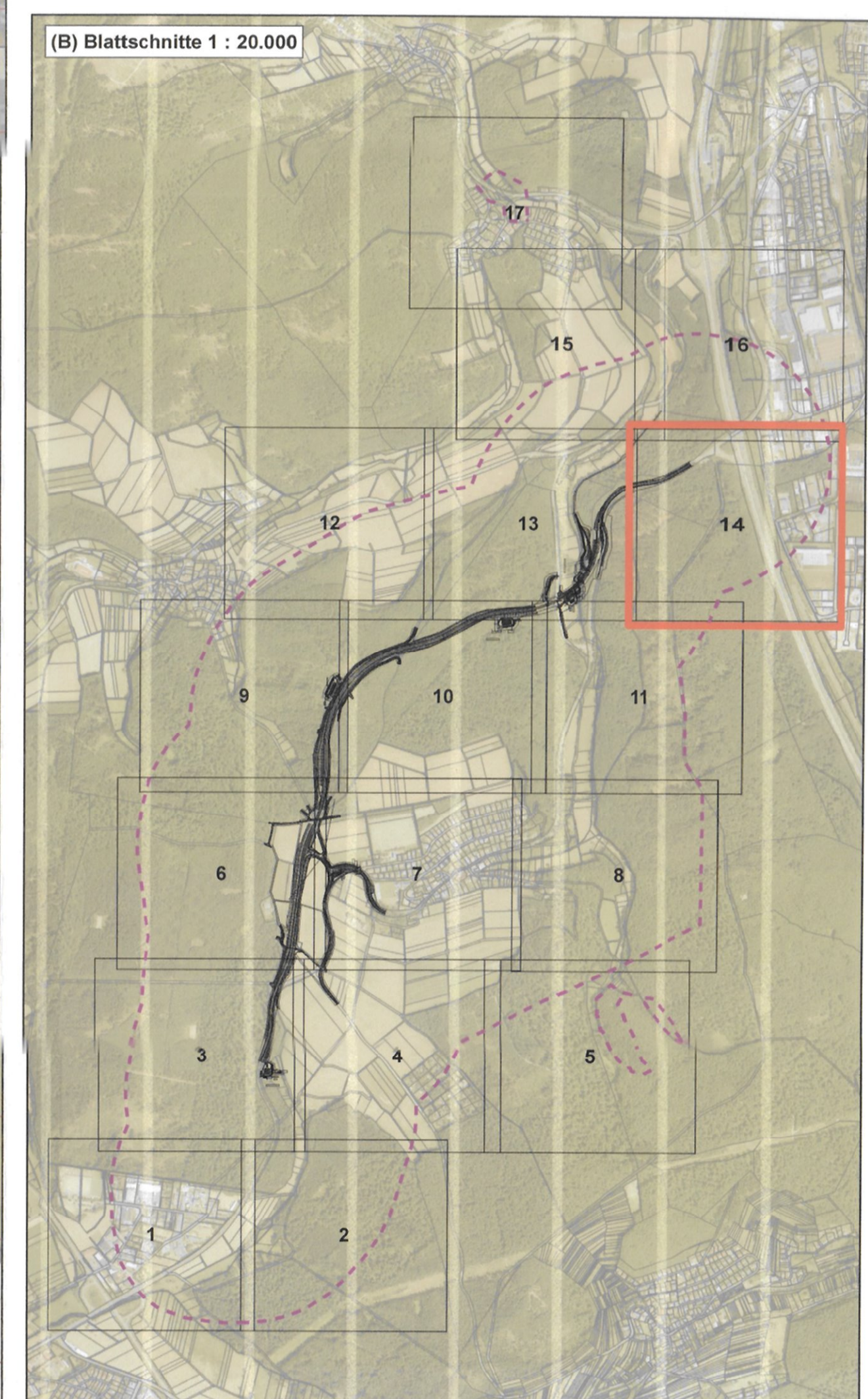

2. Deckblatt vom März 2023
 ersetzt Deckblatt vom März 2016
 Unterlage 19

1	2	3	4	5	6	7	8	9	10	11	12	13	14	15	16	17
---	---	---	---	---	---	---	---	---	----	----	----	----	----	----	----	----

1	vollständige Überarbeitung des LBP aufgrund geänderter technischer Planung	27.03.2023	PGNU
Nr.	Art der Änderung	Datum	Name

<p>Hamburger Allee 45 60496 Frankfurt am Main fon 069 / 95 29 64 0 fax 069 / 95 29 64 99 mail mail@pgnu.de net www.pgnu.de</p>	Datum	Zeichen
	bearbeitet: 03.2023	LA, TM, TK
	gezeichnet: 03.2023	LA, TK
	geprüft: 03.2023	CK

FESTSTELLUNGSENTWURF

Strasse: **B 275** Unterlage: 19.2 / Blatt-Nr.: 14/17
Bestands- und Konfliktplan LBP
 Beginn: zw. NK 5815 083 u. NK 5815 043 Station 1+292
 Ende: zw. NK 5815 035 u. NK 5715 075 Station 0+980
 Hessen ID: 03488 Maßstab: 1 : 1.000

Ortsumgebung Idstein Eschenhahn
 von Bau-km 0+602 bis Bau-km 3+325,533

Aufgestellt: Wiesbaden, im März 2023 Dezernat Planung und Bau Rhein-Main <i>S. Hilker</i> Sabine Hilker Fachdezernät Fachtechniken	Nachrichtliche Unterlage Nr. 19.2.2 Bl. 14 zum Planfeststellungsbeschluss vom 22.03.2023 Gz. VI-061-K-06217/0003 Wiesbaden, den 24.03.2023 Hessisches Ministerium für Wirtschaft, Energie, Verkehr, Wohnen und ländlichen Raum Art. VI im Auftrag Regierungsbeirat
---	---

