

VORUNTERSUCHUNG

Nr.:	Art der Änderung:	Datum:	Zeichen:

COCHET CONSULT
 Planungsgesellschaft Umwelt, Stadt und Verkehr
 Luisenstraße 110 53129 Bonn
 Tel. 0228 / 94 33 0 0 top@cochet-consult.de
 Fax 0228 / 94 33 0 31 www.cochet-consult.de

Hessen Mobil
 Straßen- und Verkehrsmanagement

 HESSEN
 Unterlage Nr.: 19.1
 Blatt Nr.: 8
 Hessen ID: 20844

A 45, Ersatzneubau der Talbrücke Sechshelden
 Straße: A 45
 Beginn: zw. NK 5214 402 u. NK 5215 015 km 132,650
 Ende: zw. NK 5214 402 u. NK 5215 015 km 135,450
 Karte 8:
 Raumwiderstand
 Maßstab: 1:5.000

Aufgestellt: 12.06.2014
 Dillenburger
 Hessen Mobil
 - Dezernat A 45 -
 gez. H. Keller
 Fachbereichleiter

Bearbeitet: 14.05.2014 Gezeichnet: 14.05.2014 Geprüft: 14.05.2014	Zeichen: Bechloff Becker Wallossek
Bearbeitet: gezeichnet: geprüft:	Datum Zeichen

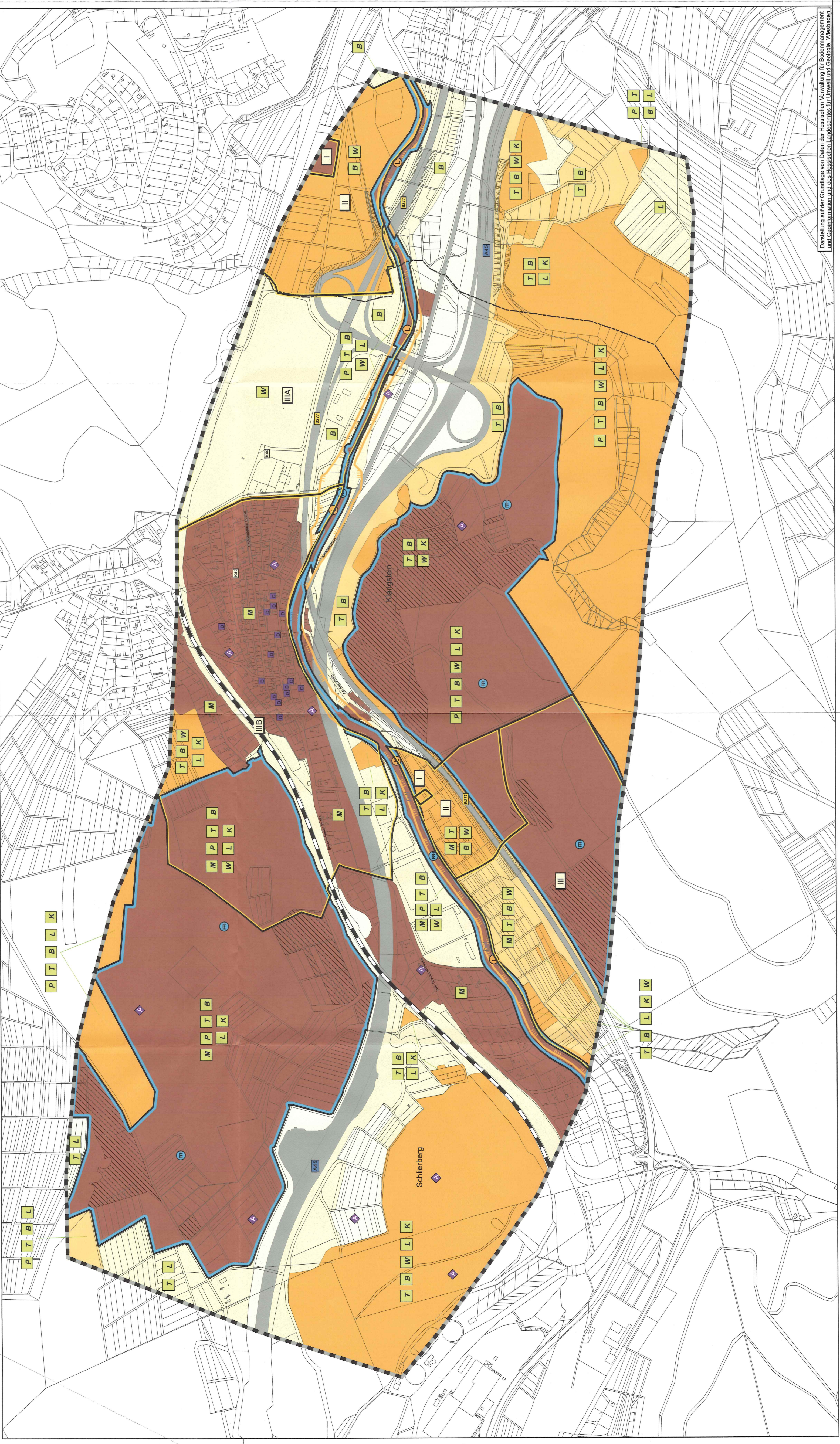

Darstellung auf der Grundlage von Daten der Hessischen Verwaltung für Bodenmanagement
 und Geoinformation und des Hessischen Landesamtes für Umwelt und Geologie, Wiesbaden.