

# VORUNTERSUCHUNG

Nr.:	Art der Änderung:	Datum:	Zeichen:

**COCHET CONSULT**  
 Planungsgesellschaft Umwelt, Stadt und Verkehr  
 Luitensstraße 110  
 53129 Bonn  
 Tel. 0228 794 33 0 0  
 Fax 0228 794 33 0 33  
 hoc@cochet-consult.de  
 www.cochet-consult.de

**Hessen Mobil**  
**Strassen- und Verkehrsmanagement**  

**A 45, Ersatzneubau der  
 Talbrücke Sechshelden**  
 Straße: A 45  
 Beginn: zw. NK 5214 402 u. NK 5215 015 km 132,550  
 Ende: zw. NK 5214 402 u. NK 5215 015 km 135,450

Aufgestellt:  
 Dillenburg, den 12.06.2014  
 Hessen Mobil  
 - Dezernat A 45 -  
 gez. H. Keller  
 Fachbereichleiter

Umweltverträglichkeitsstudie  
 Karte 6:  
 Schutzgut Klima und Luft  
 Maßstab: 1:5.000

Datum: 14.05.2014  
 Bearbeiter: Bechtloff  
 Gezeichnet: 14.05.2014  
 Gezeichnet: Becker  
 Geprüft: 14.05.2014  
 Geprüft: Wallossek

Unterlage Nr.: 19.1  
 Blatt Nr.: 6  
 Hessen ID: 20844

Datum:                    Zeichen:  
 bearbeitet:                Datum:  
 gezeichnet:                Zeichen:  
 geprüft:                    Zeichen:

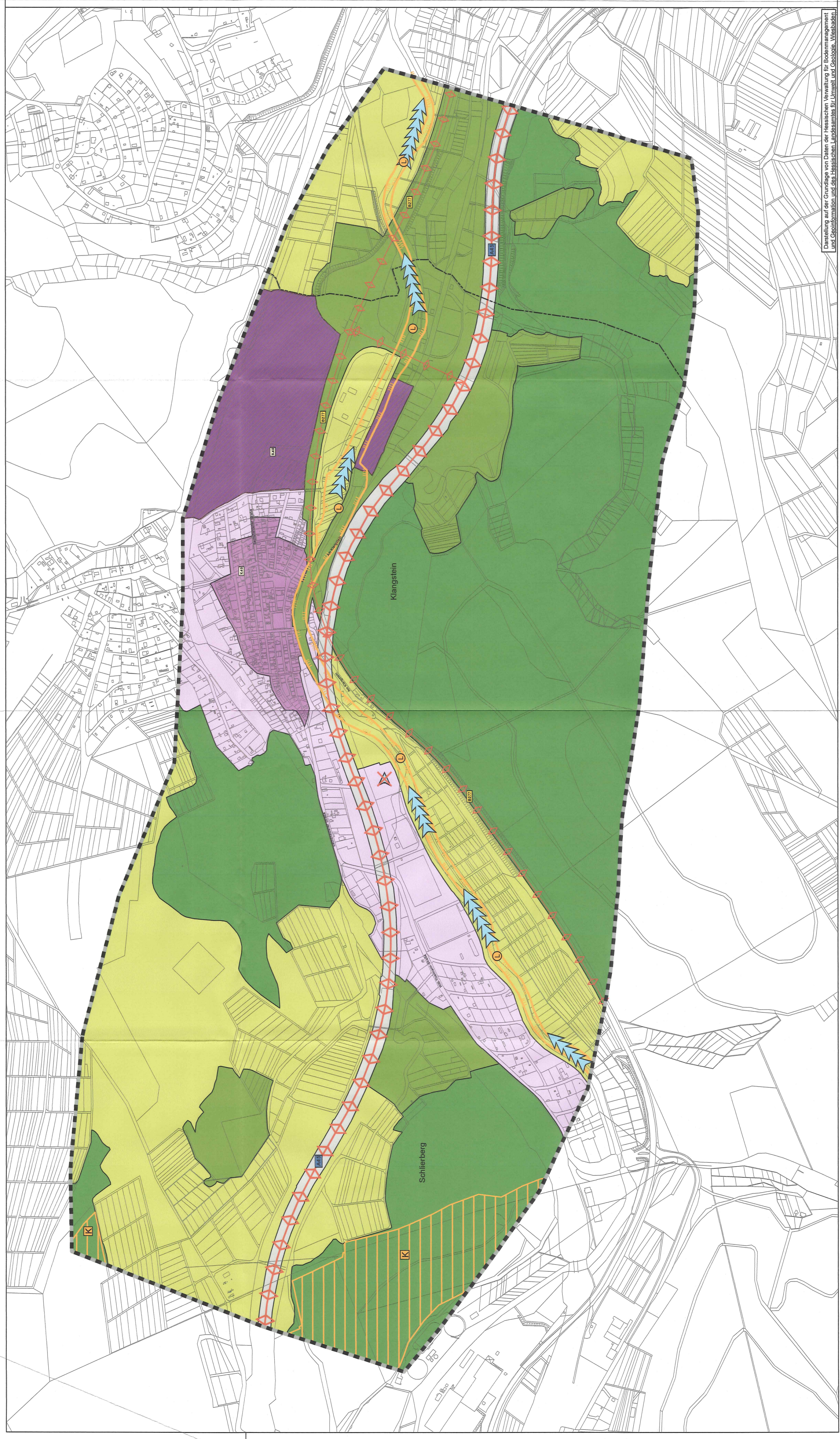

Darstellung auf der Grundlage von Daten der Hessischen Verwaltung für Bodennmanagement und Geoinformation und des Hessischen Landesamtes für Umwelt und Geologie, Wiesbaden