

Vorzugsvariante (Fortgeschriebene Variante 1c): Bahnhof Achse 6 bis 7 Rahmenbauwerk / Achse 1 bis 5 und 8 bis 13 konventionelle Lagerung

Draufsicht M. 1:500

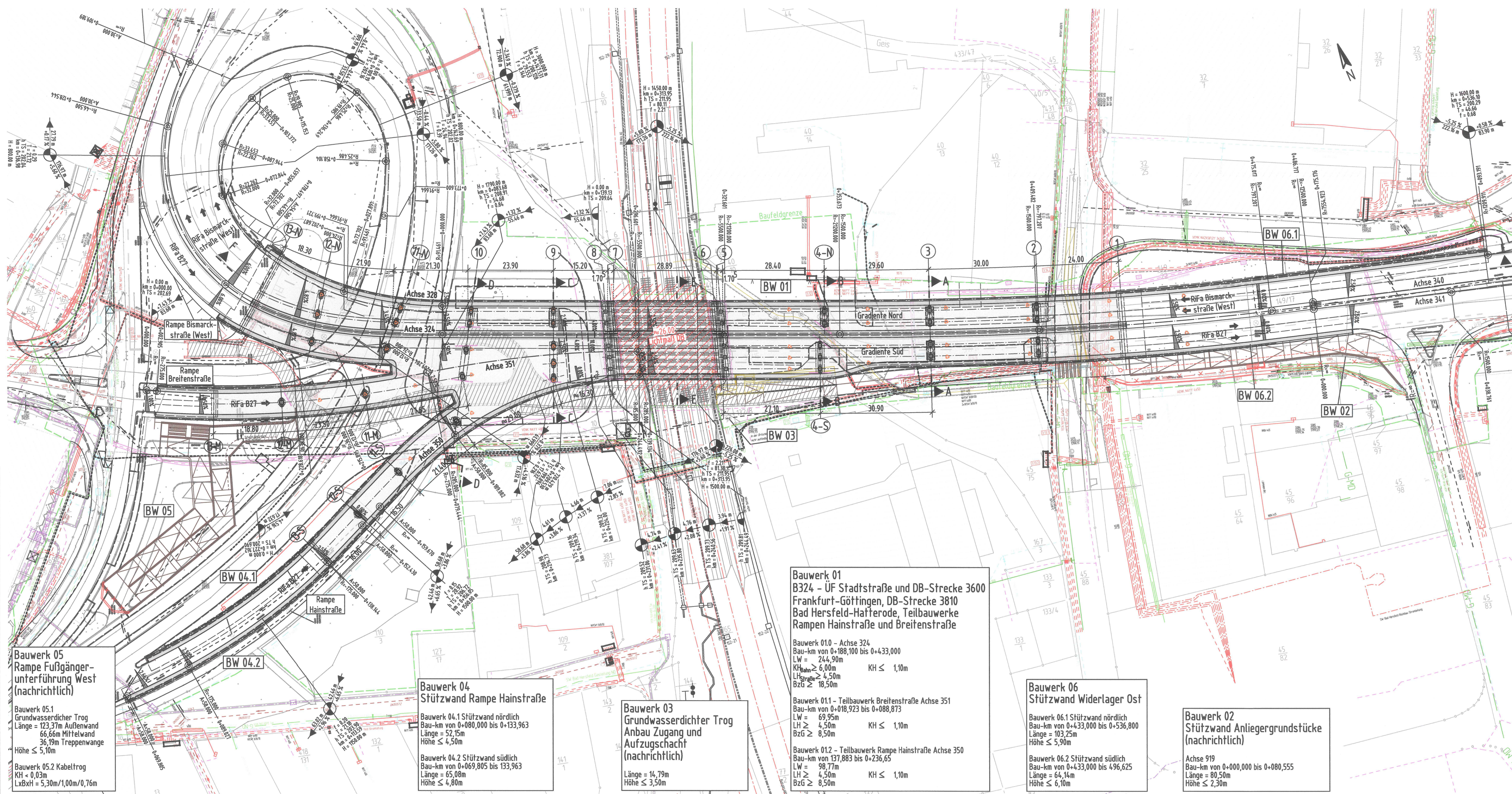

Schnitt A-A M. 1:100

km 0+379.000 (Achse 324)
Pfeilerachse ③

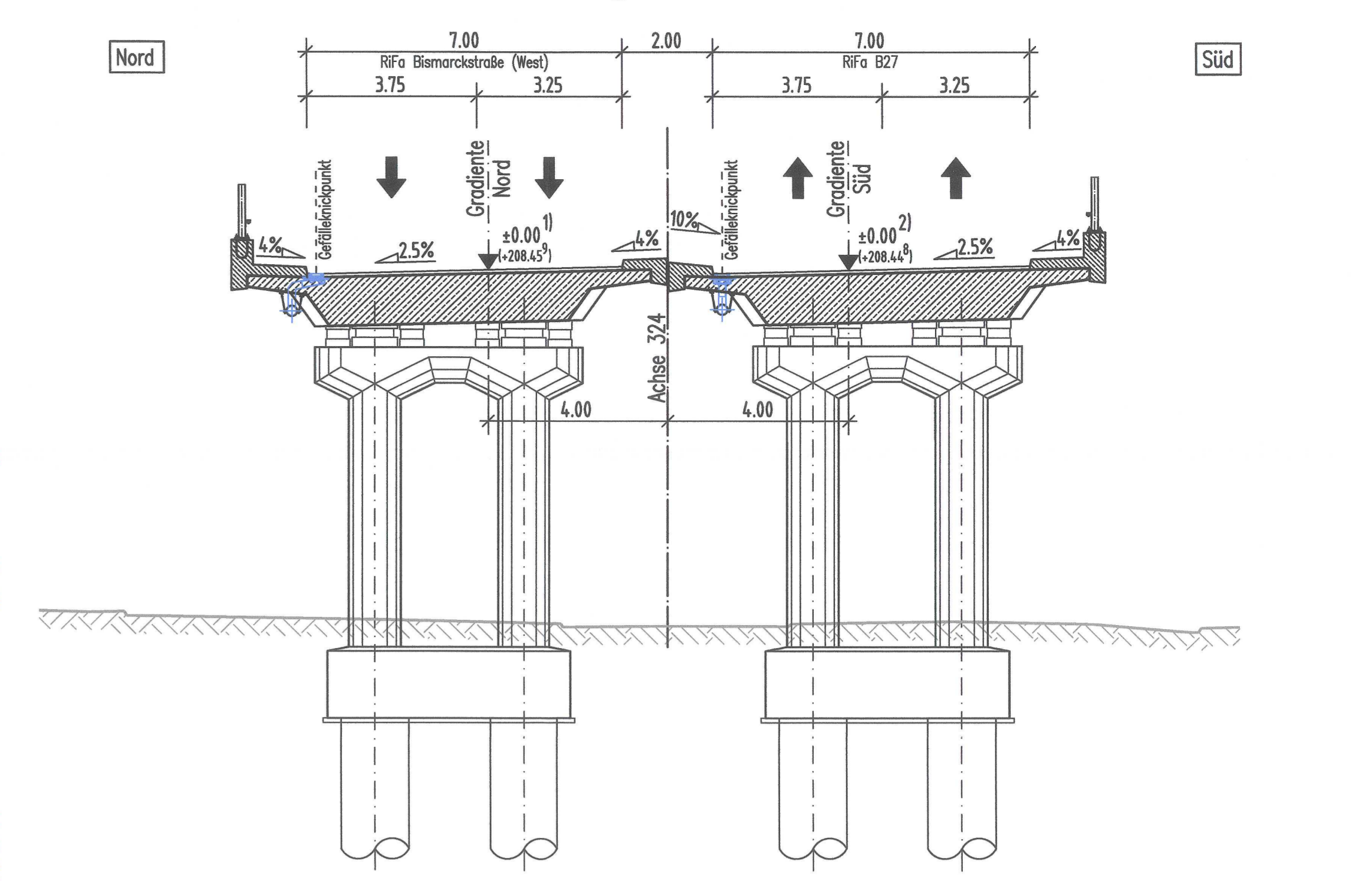

Schnitt B-B M. 1:100

km 0+349.400 (Achse 324) Pfeilerachse ④-N
km 0+348.100 (Achse 324) Pfeilerachse ④-S

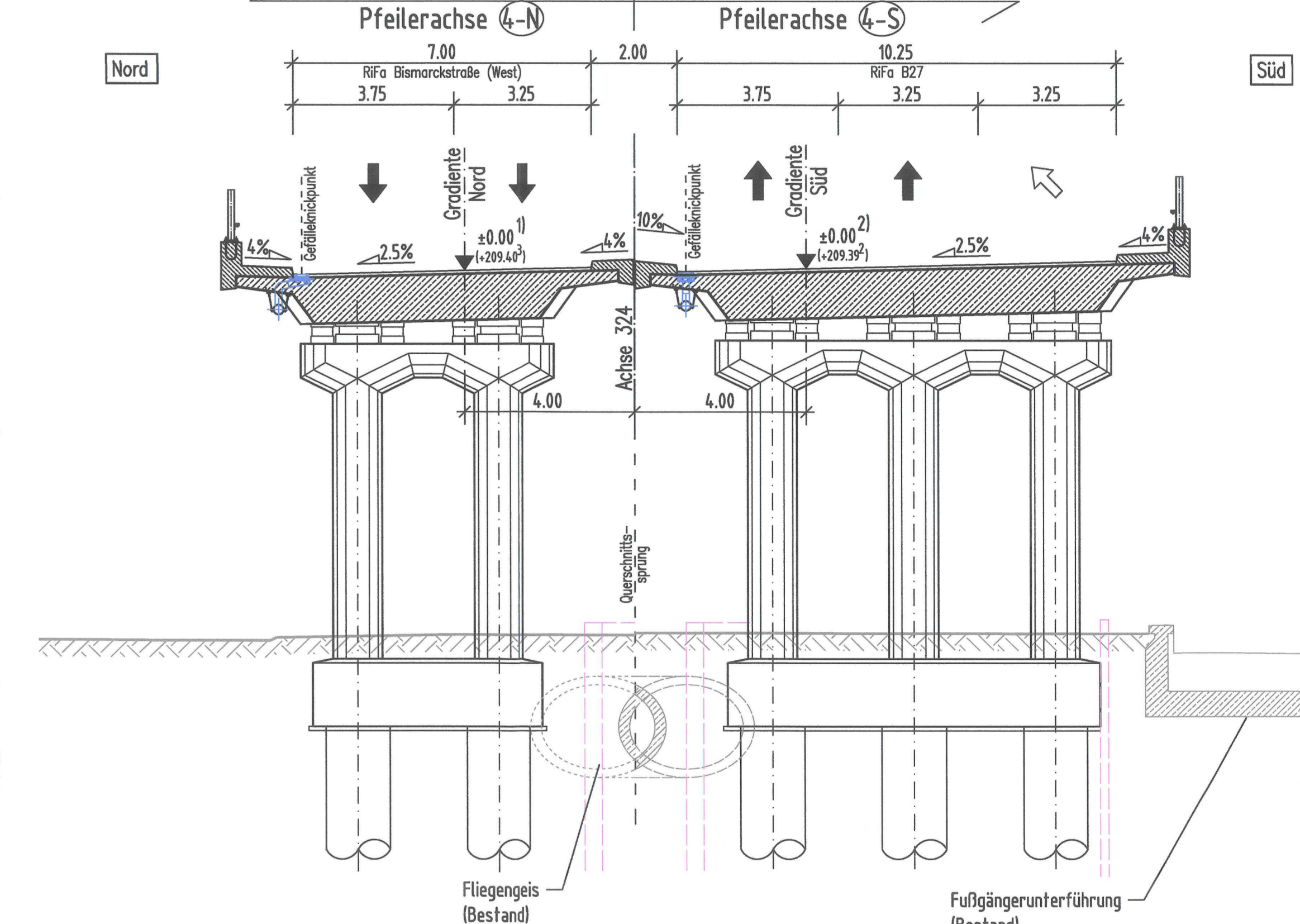

Schnitt C-C M. 1:100

km 0+273.500 (Achse 324)
Pfeilerachse ②

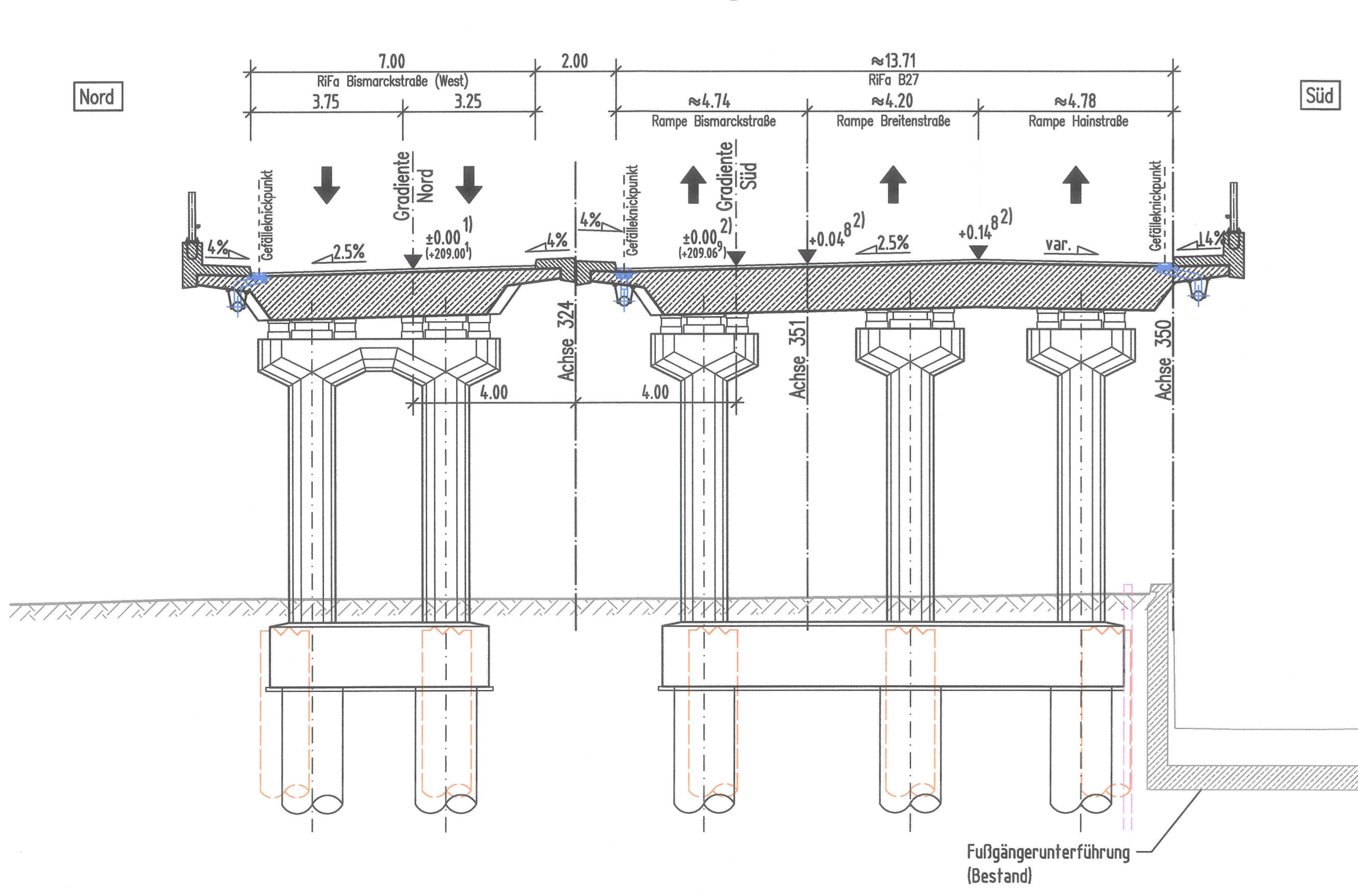

Schnitt D-D M. 1:100

km 0+249.600 (Achse 324)
Pfeilerachse ⑩

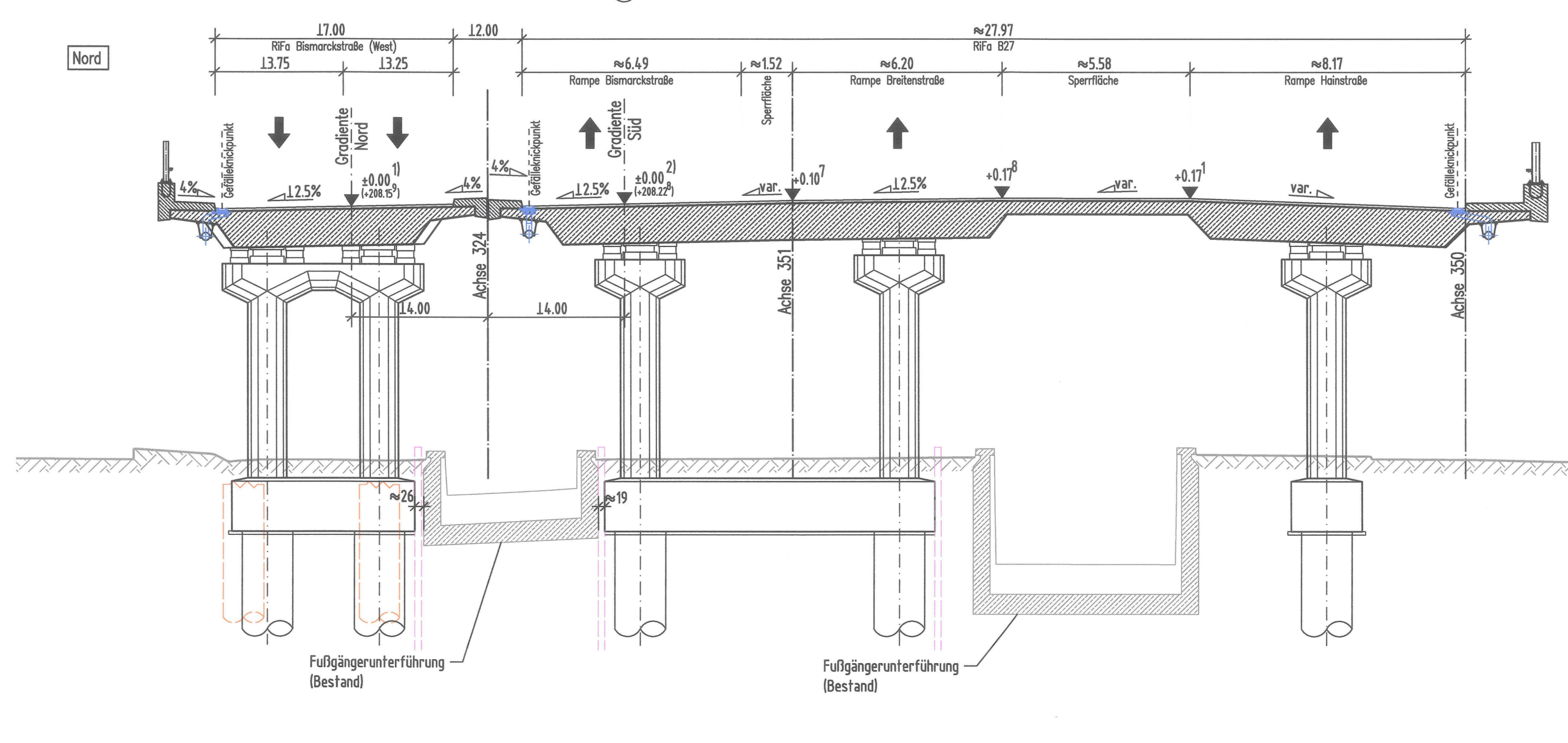

Datengrundlage: ALKIS-Daten des Hessischen Landesamt für Bodemanagement und Geodäsie (BLDG) - 02/2009		Stand Kataster: 0/2021	
Grundlagenermessung	gemessen: Hessen Maß / EBS	06/2016	04/2019
beurteilt: EBS	04/2019	04/2019	04/2019
Grundplan erstellt: EBS			
Legenplan: LS 489 (ETRS 89 - UTM2)		HS 178 (DIN 4710)	

1. Deckblatt vom August 2023 ersetzt Unterlage 15.1 Blatt Nr. 1

FESTSTELLUNGSENTWURF

■ Ergänzung Treppe Anlieger bei BIV02	01.08.2023	AI	
■ Anpassung Schmutzwasserleitung in der Rampe KJ Industriest			
■ Treppenaufgang Bismarckstr. West bleibt erhalten			
■ Anpassung Wendetreppe Rampe West			
Nr.	Art der Änderung	Datum	Zeichen

Entwurfsübernahme	Schübler-Plan Ingenieurbüro Lindtstraße 11 60314 Frankfurt am Main Telefon (069) 968857-0 www.schuebler-plan.de	bearbeitet: 05/2021	FH
		gezeichnet: 05/2021	AI
		geprüft: 27.09.21	gez. I.A. Hillebrand
		Rev.-Nr.:	

DEGES Deutscher Einzel-Fernstraßen- und -bau GmbH Ziemerstraße 54 15117 Berlin Telefon (030) 402 43 - 0 Telefax (030) 402 43 - 291 www.deges.de	In Auftrag des Landes Hessen		Unterlage Nr.: 15.1
	HESSEN vom 08.10.2021 Ak. 19/001-40-021/2003 Wiesbaden, den 10.10.2021 Ministerium für Wirtschaft, Energie, Verkehr, Wäasser- und ländlichen Raum Ak. V im Auftrag		Blatt Nr.: 1 VCE C 341

B 324 - Bad Hersfeld UF Stadtstraße und DB "Petersfor"		bearbeitet: 09/2021	I.A. Biehler
Bauwerksplan Draufsicht, Schnitt		gezeichnet: 09/2021	I.A. Biehler
Maßstab 1:500, 1:100		geprüft: 09/2021	I.A. Biehler

Aufgestellt: 16.10.2021
Bau-Nr.: 15.102/21
Ak. 19/001-40-021/2003
Wiesbaden, den 10.10.2021
Ministerium für Wirtschaft, Energie, Verkehr, Wäasser- und ländlichen Raum
Ak. V
im Auftrag

gez. I.A. W. Eberhardt, P.2.7
Bau-Abt. 2/Verkehr

Nachrichtliche Unterlage Nr. 15.1 Bl. 1a
zum
Planfeststellungsbeschluss
vom 08.10.2021
Ak. 19/001-40-021/2003
Wiesbaden, den 10.10.2021
Ministerium für
Wirtschaft, Energie, Verkehr,
Wäasser- und ländlichen Raum
Ak. V
im Auftrag

- Legende:**
- Planung Neubau
 - Bestand
 - Abbruch
 - Bauhelfe / Baugruben
 - Baufeldgrenze
 - Planung DB (nachrichtlich)
 - Planung Fußgängerunterführung
 - Fußgängerunterführung (Bestand)
- Legende Leitungen:**
- Stromleitung
 - Gasleitung
 - Telekom, Vodafone, Unitymedia
 - Trinkwasserleitung
 - Schmutzwasserleitung
 - Regenwasserleitung