



Legende

Bestand: Reanitzung und Biotypen

- 02.200 Trockene bis frische, basenreiche, voll entwickelte Gebüsche, Hecken, Säume heimischer Arten
- 02.600 Hecken-/Gebüschpflanzung
- 04.400 Ufergehölzsaum heimisch, standortgerecht
- 05.250 Begradigte und ausgebaute Bäche
- 06.200 Weiden (intensiv)
- 06.310 Extensiv genutzte Frischwiesen
- 06.320 Intensiv genutzte Frischwiesen
- 09.160 Straßenränder intensiv gepflegt, artenarm
- 10.510 Sehr stark oder völlig versiegelte Flächen
- 10.610 Bewachsene Feldwege
- 11.191 Acker, intensiv genutzt
- Technische Planung

Trinkwasserschutzgebiet

- Zone I
- Zone II
- Zone III

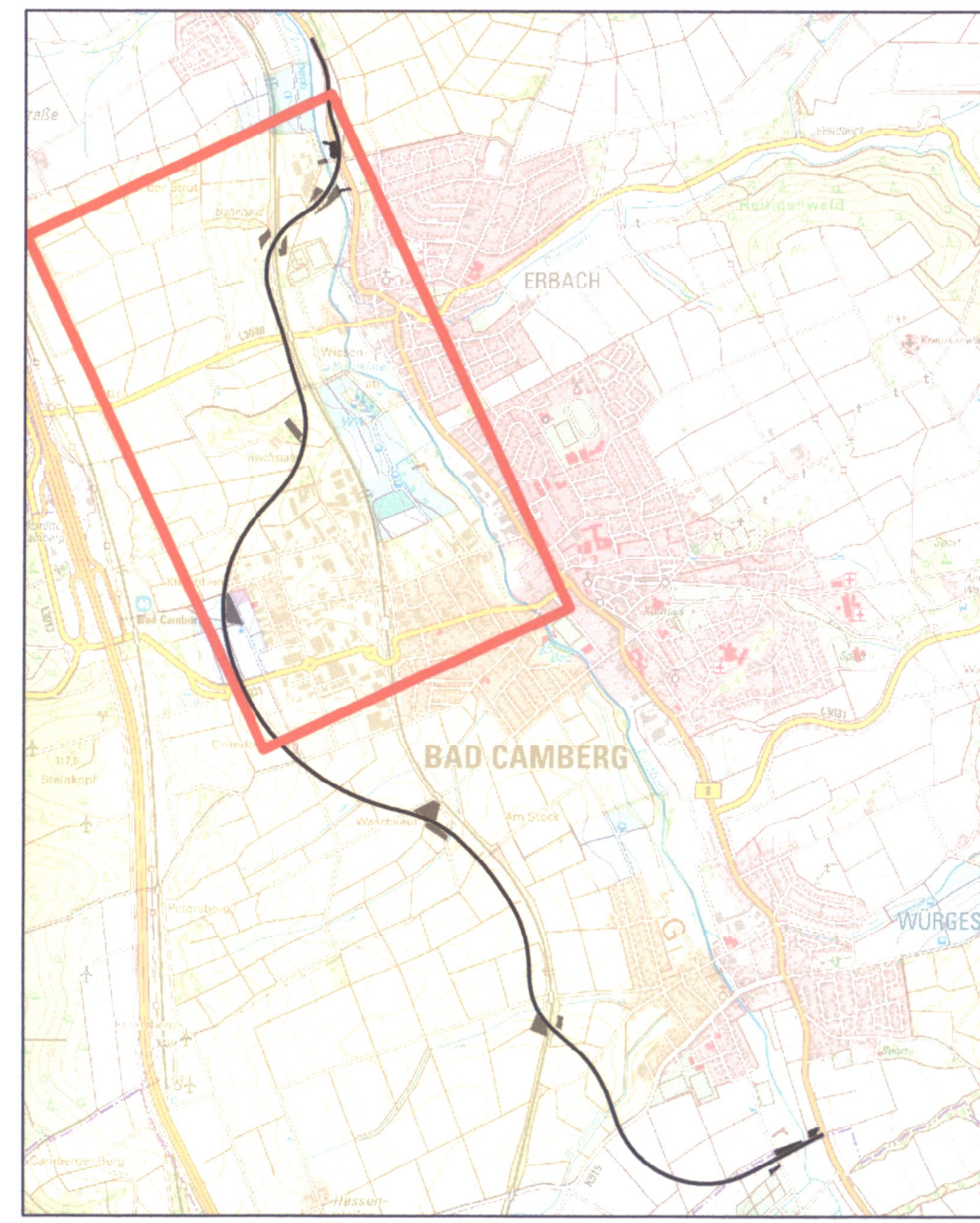

Konfliktbezeichnung: Maßgebliche Konflikte in Bezug auf die betroffene Funktion

- Biotopt- und Habitatfunktion:**
- F 2: Baubedingter Verlust von (bahnbegleitenden) Gehölzen und Hecken
 - F 6: Baubedingter Verlust von Ufergehölzen
 - F 8: Baubedingter Verlust von Frischwiesen
 - F 22: Baubedingter Verlust von intensiv genutzten Weiden
 - F 23: Baubedingter Verlust von bewachsenen Wirtschaftswegen
 - F 24: Baubedingter Verlust von intensiv genutzten Äckern
 - F 25: Verletzung/Tötung von Tieren und ihren Entwicklungsformen im Zuge der Baufeldräumung

- Natürliche Bodenfunktion**
- B 2: Bauzeitlicher Verlust und Beeinträchtigung der natürlichen Bodenfunktion durch die Anlage von Arbeitsstreifen
 - B 3: Bau- und anlagebedingter temporärer Verlust und Beeinträchtigung der natürlichen Bodenfunktion durch die Anlage von provisorischen Regenrückhaltebecken

- Regulationsfunktion im Landschaftswasserhaushalt**
- W 5: Baubedingte Beeinträchtigung von Retentionsraum im festgesetzten Überschwemmungsgebiets des Emsbachs
 - W 6: Baubedingte Beeinträchtigung des Emsbachs durch die Arbeiten entlang des Gewässers

Unterlage Nr. 12.2.1.1 – nachrichtlich –
zum
Planänderungsbeschluss
vom 08.02.2024
Gz. VI 1-G-061-k-06-2095#001
Wiesbaden, den 08.02.2024

Hessisches Ministerium
für Wirtschaft, Energie, Verkehr,
Wohnen und ländlichen Raum
Art. VI
im Auftrag
Abgestimmt
750

1		2	
Nr.	Art der Änderung	Datum	Zeichen

<div style="display: flex; flex-direction: column; align-items: center;"> <div style="width: 10px; height: 10px; background-color: red; margin-bottom: 2px;"></div> <div style="width: 10px; height: 10px; background-color: red; margin-bottom: 2px;"></div> <div style="width: 10px; height: 10px; background-color: red; margin-bottom: 2px;"></div> </div>	Hessen Mobil Straßen- und Verkehrsmanagement	HESSEN	Datum bearbeitet: 03/2023 gezeichnet: 03/2023 geprüft: 03/2023	Zeichen PB 12.3.02 Re PB 12.3.02 Re PB 12.3.02
--	--	--------	---	---

1. PLANÄNDERUNGSVERFAHREN

Straße: B8 OU Bad Camberg Beginn: zw. NK 5818 009 u. NK 5815 023 Ende: zw. NK 5715 054 u. NK 5715 024 Hessen ID: 04255		12.2 Bestands- und Konfliktplan Blatt-Nr.: 1 / 2 Maßstab: 1:3.500
Neubau der Ortsumgebung Bad Camberg mit den Stadtteilen Erbach und Würges von Bau-km 0+005 bis Bau-km 6+600		
Aufgestellt: Dillenburg, den Hessen Mobil -Dezernat Planung und Bau- Reusswig Marlena Projektingenieurin PB 12.3.02	Geprüft: Marburg, den Hessen Mobil -Dezernat Planung und Bau- Runde Hiltrud Sachgebietsleiterin PB 12.3.02	Genehmigt: Marburg, den Hessen Mobil -Dezernat Planung und Bau- Runde Hiltrud Fachdezernatsleitung PB 12.3