Legende in extra Kartenblatt

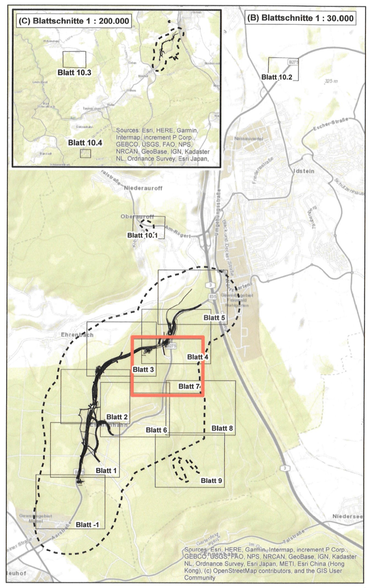

2. Deckblatt vom März 2023
ersetzt Deckblatt vom März 2016
Unterlage 9.2, 8

-1	1	2	3	4	5	6	7	8	9	10

Nr.	Art der Änderung	Datum	Name
2	Änderung Lage Wildschutzzaun und Anpassung Maßnahme 23 ACEF	23.10.2023	PB 14.3
1	vollständige Überarbeitung des LBP aufgrund geänderter technischer Planung	27.03.2023	PGNU

PGNU
PLANUNGSGESELLSCHAFT NATUR & UMWELT mbH
Hamburger Allee 45
60486 Frankfurt am Main
fon 069 / 95 29 64 0
fax 069 / 95 29 64 99
mail mail@pgnu.de
net www.pgnu.de

	Datum	Zeichen
bearbeitet:	03.2023	LA, TM, TK
gezeichnet:	03.2023	LA, TK
geprüft:	03.2023	CK

Hessen Mobil
Straßen- und Verkehrsmanagement
HESSEN

	Datum	Zeichen
bearbeitet:		
gezeichnet:		
geprüft:	03.2023	PB14.3

FESTSTELLUNGSENTWURF

Straße: **B 275**

Beginn: zw. NK 5815 063 u. NK 5815 043 Station 1+292
Ende: zw. NK 5815 035 u. NK 5715 075 Station 0+980
Hessen ID: 03488

Unterlage: 9.2 / Blatt-Nr.: 7

Lageplan der landschaftspflegerischen Maßnahmen

Maßstab: 1 : 1.000

Ortsumgehung Idstein Eschenhahn

von Bau-km 0-662 bis Bau-km 3+325,533

Aufgestellt:
Wiesbaden, im März 2023
Hessen Mobil
Dezernat Planung und Bau Rhein-Main

i. A. Hilker
Sabine Hilker
Fachdezernentin Fachtechniken

Planfestgestellte Unterlage
Nr. 9.2 Bl. 7
zum
Planfeststellungsbeschluss
vom 06.03.2024
Gz. VI-061-k-06-2171#003
Wiesbaden, den 21.03.2024
Hessisches Ministerium
für Wirtschaft, Energie, Verkehr,
Wohnen und ländlichen Raum
Abt. VI
Im Auftrag
Regierungsoberrat