

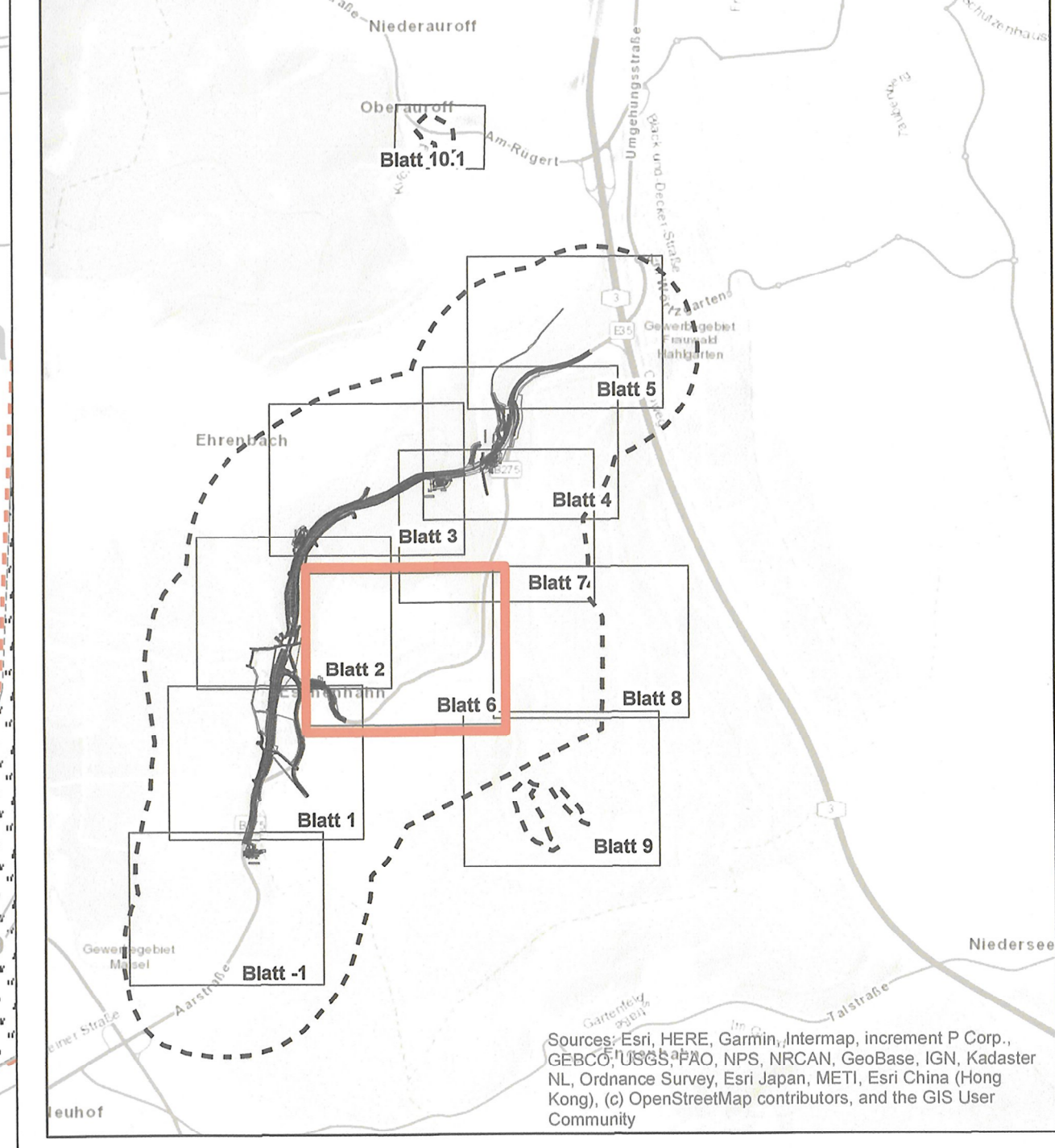

(A) Detail 1 : 1.000

Legende in extra Kartenblatt

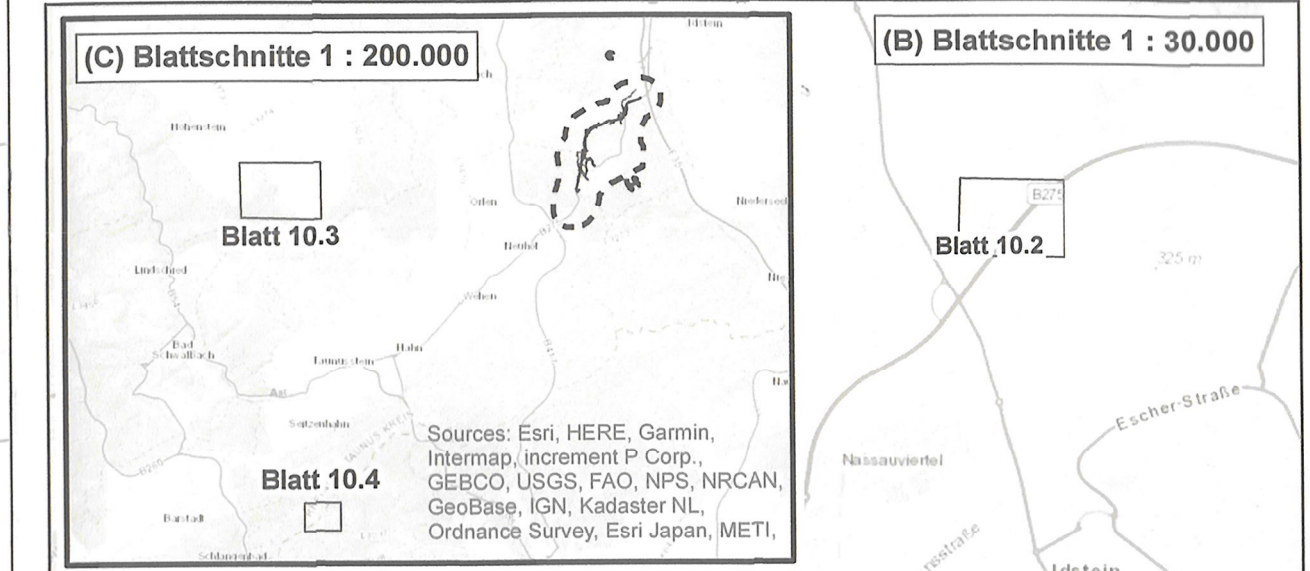

2. Deckblatt vom März 2023 ersetzt Deckblatt vom März 2016 Unterlage 9

Nr.	Art der Änderung	Datum	Name
1	vollständige Überarbeitung des LBP aufgrund geänderter technischer Planung	27.03.2023	PGNU

PGNU	Hamburger Allee 45 60489 Frankfurt am Main fon 069 / 95 29 64 0 fax 069 / 95 29 64 99 mail mail@pgnu.de net www.pgnu.de	Datum	Zeichen
bearbeitet		03.2023	LA, TM, TK
gezeichnet		03.2023	LA, TK
geprüft		03.2023	CK

Hessen Mobil Straßen- und Verkehrsmanagement	HESSEN	Datum	Zeichen
bearbeitet			
gezeichnet			
geprüft		03.2023	PB14.3

FESTSTELLUNGSENTWURF

Stabsnr.: **B 275** Unterlage: 9.2 / Blatt-Nr.: Blatt 6

Beginn: zw. NK 5815 003 u. NK 5815 043 Station 1+292
 Ende: zw. NK 5815 035 u. NK 5715 075 Station 0+590
 Hessen ID: 03488

Ortsumgebung Idsteiner Eschenhahn
 von Bau-km 0+602 bis Bau-km 3+325.533

Aufgestellt:
 Wiesbaden, im März 2023
 Hessen Mobil
 Dezernat Planung und Bau Rhein-Main

S. A. Hilker
 Sabine Hilker
 Fachdezernat Fachtechniken

Planfestgestellte Unterlage
 Nr. 9.2 Bl. 6
 zum
Planfeststellungsbeschluss
 vom 04.13.2015
 (Lz. V. 0514-05-217/1003
 Wiesbaden, den 24.23.2015)

Hessisches Ministerium
 für Wirtschaft, Energie, Verkehr,
 Wohnen und ländlichen Raum
 Abt. VI
 im Auftrag
 Regierungsdirektor