

(A) Detail 1 : 1.000

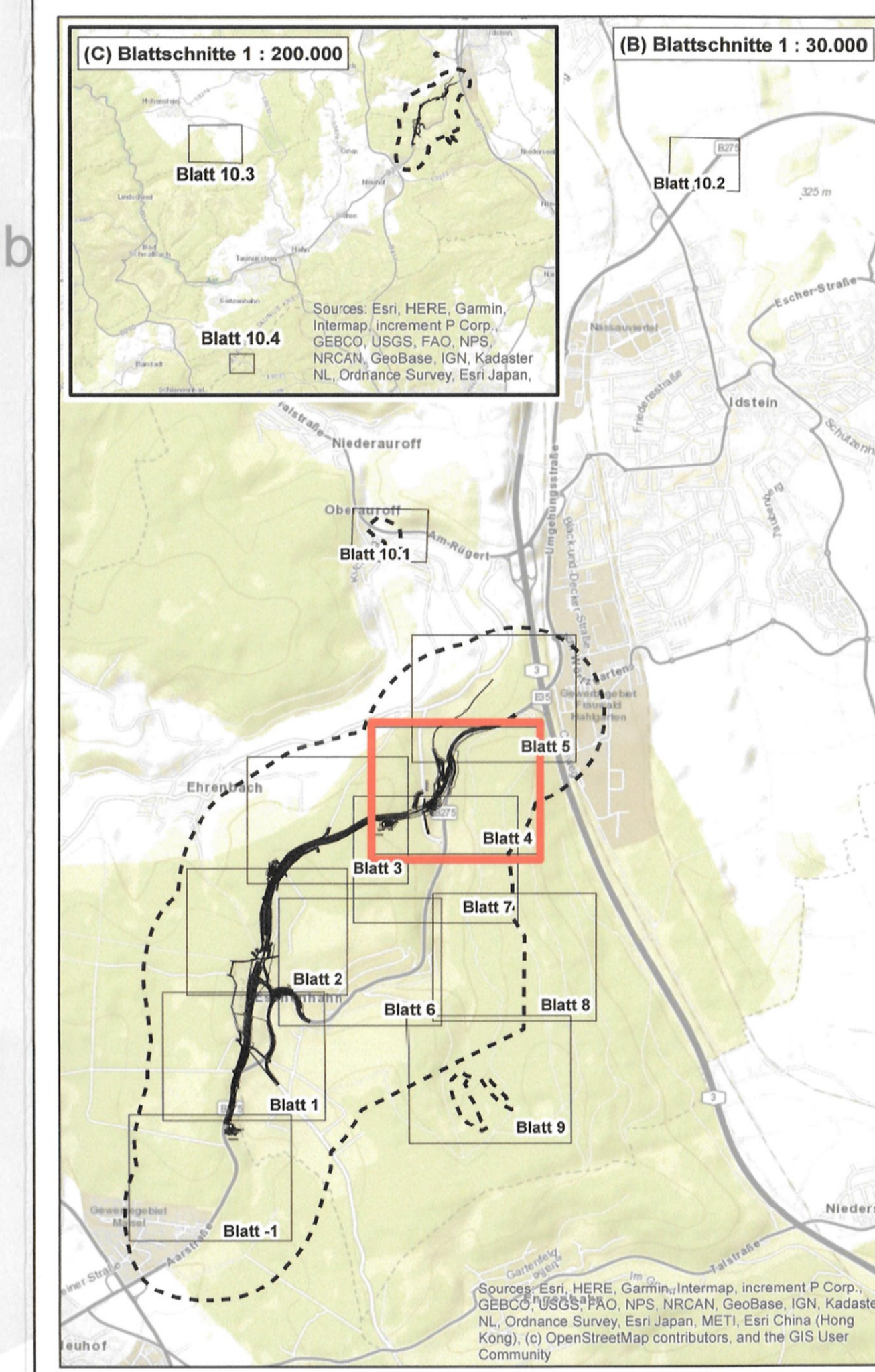

Legende in extra Kartenblatt



2. Deckblatt vom März 2023 ersetzt Deckblatt vom März 2016 Unterlage 9.2, 6

1	1	2	3	4	5	6	7	8	9	10	
2	Änderung Lage Wildschutzzaum und Anpassung Maßnahme 23 ACEP									23.10.2023	PB 14.3
1	vollständige Überarbeitung des LBP aufgrund geänderter technischer Planung									27.03.2023	PGNU
Nr.	Art der Änderung									Datum	Name

PGNU PLANUNGSGESELLSCHAFT NATUR & UMWELT mbH
 Hamburger Allee 45
 60486 Frankfurt am Main
 fon 069 / 95 29 64 0
 fax 069 / 95 29 64 99
 mail mail@pgnu.de
 net www.pgnu.de

Datum	Zeichen
03.2023	LA, TM, TK
gezeichnet	03.2023
geprüft	03.2023
OK	

Hessen Mobil Straßen- und Verkehrsmanagement

Datum	Zeichen
03.2023	PB14.3
gezeichnet	
geprüft	

FESTSTELLUNGSENTWURF

Straße: **B 275** Unterlage: 9.2 / Blatt-Nr.: 4
Lageplan der landschaftspflegerischen Maßnahmen
 Beginn: zw. NK 5815 083 u. NK 5815 043 Station 1+292
 Ende: zw. NK 5815 035 u. NK 5715 075 Station 0+980
 Hessen ID: 03468 Maßstab: 1 : 1.000

Ortsumgebung Idstein Eschenhahn
 von Bau-km 0-662 bis Bau-km 3+325,533

Aufgestellt:
 Wiesbaden, am März 2023
 Hessen Mobil
 Dezernat Planung und Bau Rhein-Main

S. H. H. H.
 Sabina Hölker
 Fachdezernat Fachtechniken

Planfeststellungs-Unterrlage Nr. 9.2 Bl. 4
 zur
Planfeststellungsbeschluss
 vom 26.03.2023
 (Ez. Nr. 001-4-00-217-0003)
 Wiesbaden, am 24.03.2023

Hessisches Ministerium für Wirtschaft, Energie, Verkehr, Wohnen und ländlichen Raum
 AZ: VI
 im Auftrag
 Regierungsdirektor

