

(A) Detail 1 : 1.000

Legende in extra Kartenblatt

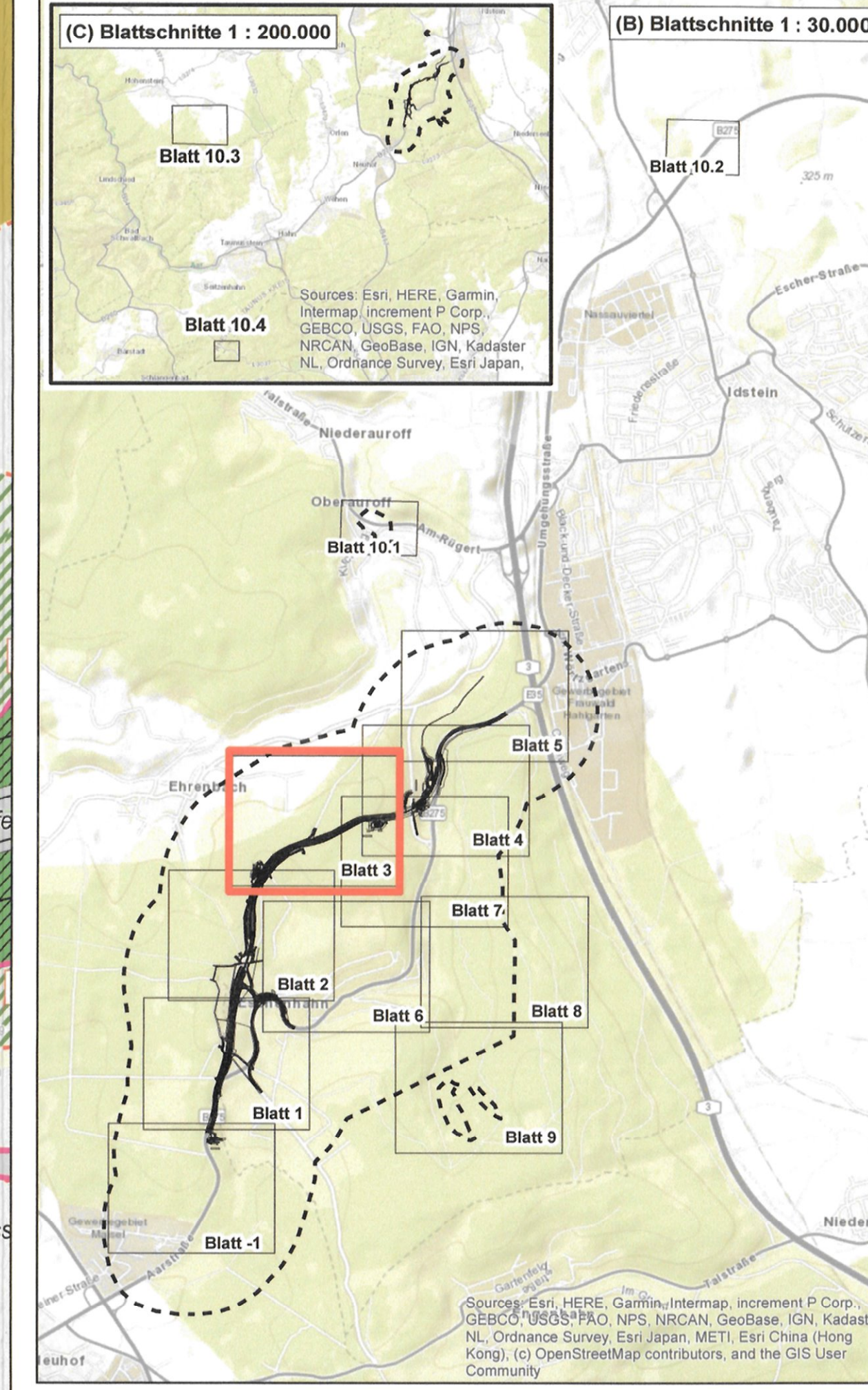

**2. Deckblatt vom März 2023 ersetzt Deckblatt vom März 2016 Unterlage 9.2, 7**

1	1	2	3	4	5	6	7	8	9	10	
2	Änderung Lage Wildschutzzau und Anpassung Maßnahme 23 ACEF									23.10.2023	PGN 14.3
1	vollständige Überarbeitung des LBP aufgrund geänderter technischer Planung									27.03.2023	PGNU
Nr.	Art der Änderung		Datum		Name						

**PGNU** PLANUNGSGESellschaft NATUR & UMWELT mbH  
 Hamburger Allee 45  
 60486 Frankfurt am Main  
 Fon 069 / 95 29 64 0  
 Fax 069 / 95 29 64 99  
 Mail mail@pgnu.de  
 Web www.pgnu.de

Hessen Mobil Straßen- und Verkehrsmanagement	HESSEN	Datum	Zeichen
		bearbeitet: 03.2023	LA, TM, TK
		gezeichnet: 03.2023	LA, TK
		geprüft: 03.2023	CK

**FESTSTELLUNGSENTWURF**

Straße: **B 275**  
 Unterlage: 9.2 / Blatt-Nr.: 3  
 Lageplan der landschaftspflegerischen Maßnahmen  
 Maßstab: 1 : 1.000

**Ortsumgebung Idstein Eschenhahn**  
 von Bau-km 0-662 bis Bau-km 3+325,533

Aufgestellt: Wiesbaden, im März 2023  
 Hesses Mobil  
 Dezernat Planung und Bau Rhein-Main

*S. Hilker*  
 Sabine Hilker  
 Fachdezernentin Fachtechniken

Planfestgestellte Unterlage  
 Nr. 9.2 Bl. 3  
 vom 26.03.2014  
 GZ: 14.9514-05/217/14003  
 Wiesbaden, den 24.03.2014  
 Hessisches Ministerium für Wirtschaft, Energie, Verkehr, Wohnen und ländlichen Raum  
 Amt VI  
 im Auftrag  
 Regierungspräsident

