

(A) Detail 1 : 1.000

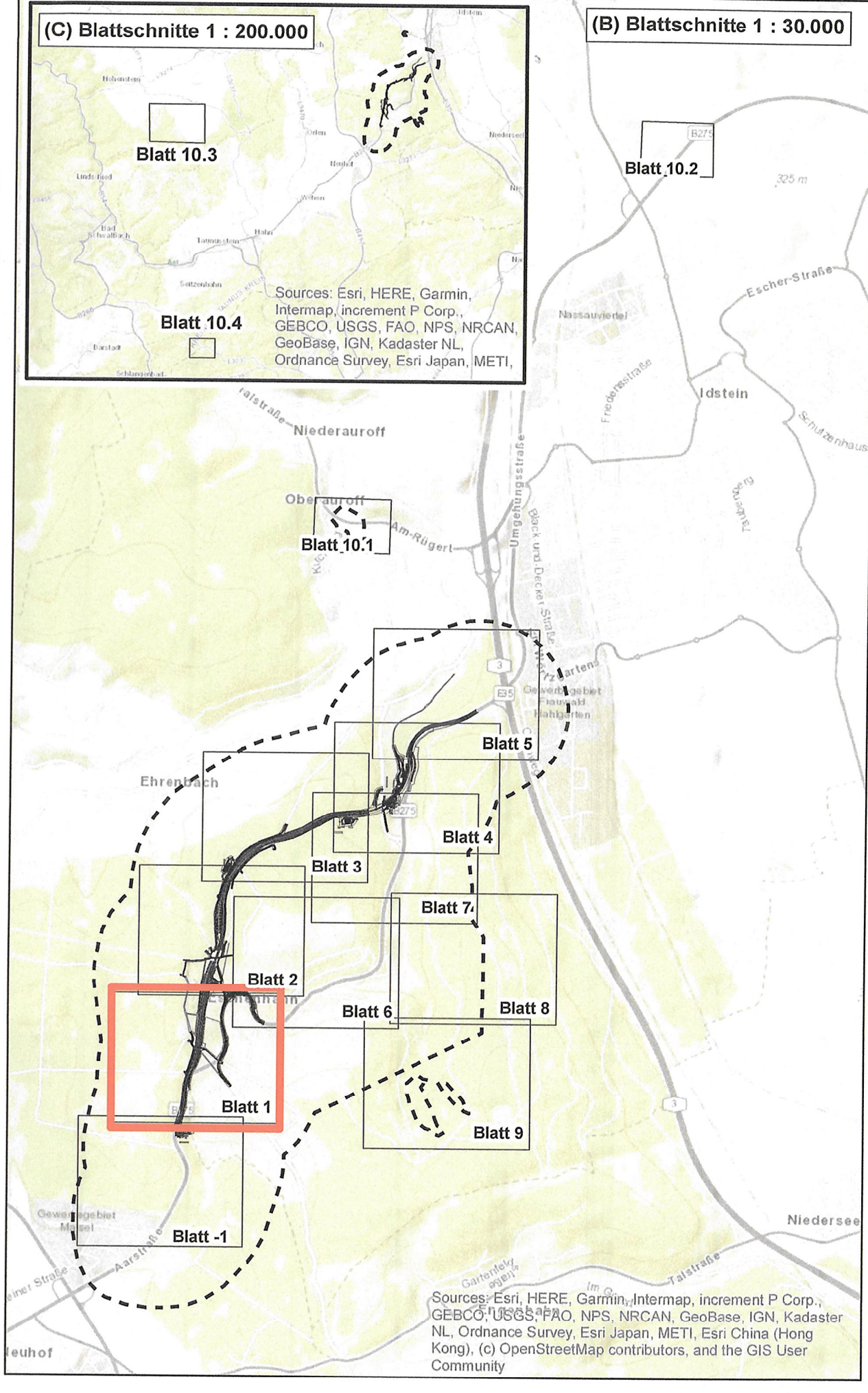

Legende in extra Kartenblatt



2. Deckblatt vom März 2023 ersetzt Deckblatt vom März 2016 Unterlage 9

Nr.	Art der Änderung	Datum	Name
1	vollständige Überarbeitung des LBP aufgrund geänderter technischer Planung	27.03.2023	PGNU

PGNU PLANUNGSGESELLSCHAFT NATUR & UMWELT mbH
 Hamburger Allee 45
 60486 Frankfurt am Main
 fon 069 / 95 29 64 0
 fax 069 / 95 29 64 99
 mail mail@pgnu.de
 net www.pgnu.de

Hessen Mobil	Strassen- und Verkehrsmanagement	HESSEN
bearbeitet:	gezeichnet:	geprüft:
Datum: 03.2023	Datum: 03.2023	Datum: 03.2023
Zeichen: LA, TM, TK	Zeichen: LA, TK	Zeichen: PB14.3

FESTSTELLUNGSENTWURF

Strasse: B 275	Unterlage: 9.2 / Blatt-Nr.: Blatt 1
Beginn: zw. NK 5815 063 u. NK 5815 043 Station 1+292	Lageplan der landschaftspflegerischen Maßnahmen
Ende: zw. NK 5815 035 u. NK 5815 075 Station 0+980	Maßstab: 1 : 1.000
Hessen ID: 03488	

Ortsumgebung Idstein Eschenhahn
 von Bau-km 0-032 bis Bau-km 3+325,533

Aufgabebild:
 Wiesbaden, im März 2023
 Hessen Mobil
 Dezernat Planung und Bau Rhein-Main
 i.A. Hilke
 Sabine Hilke
 Fachschwermetten Fachschwermetten

Planfeststellungsbeschluss
 zum
 vom 06.03.2019
 GS: V-0614-26-2174003
 Wiesbaden, den 04.03.2019
 Hessisches Ministerium
 für Wirtschaft, Energie, Verkehr,
 Wohnen und ländlichen Raum
 Abz. VI
 Im Auftrag
 Regierungsbezirk