

(A) Detail 1 : 1.000

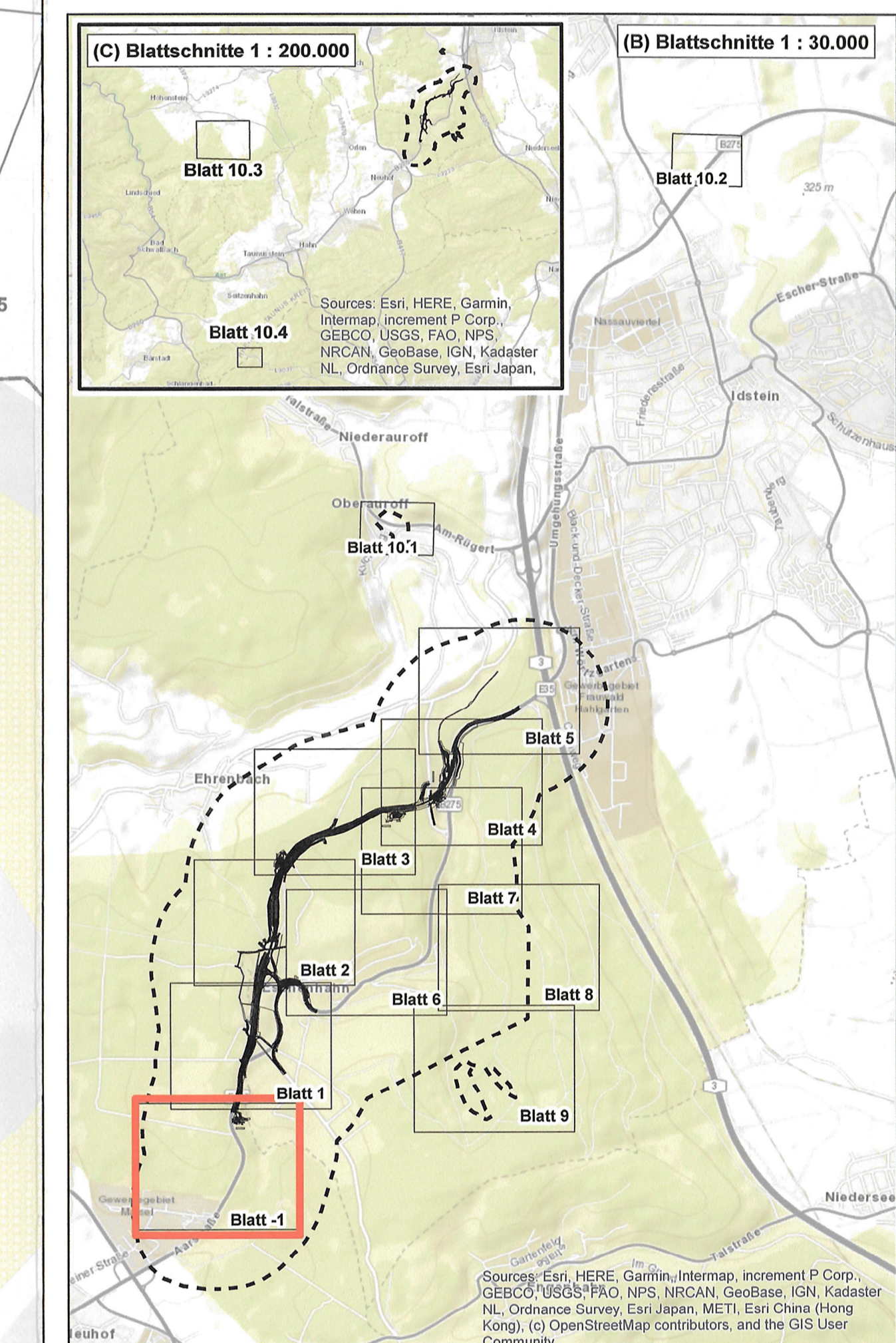

Legende in extra Kartenblatt



2. Deckblatt vom März 2023 ersetzt Deckblatt vom März 2016 Unterlage 9.2, 3

1	2	3	4	5	6	7	8	9	10
2	Änderung Lage Wildschutzzau und Anpassung Maßnahme 23 ACEF	23.10.2023	PB 14.3						
1	vollständige Überarbeitung des LBP aufgrund geänderter technischer Planung	27.03.2023	PGNU						
	Nr.	Art der Änderung	Datum	Name					

<p>PGNU PLANUNGSGESELLSCHAFT NATUR & UMWELT mbH</p>	Hamburger Allee 45 60486 Frankfurt am Main fon 069 / 95 29 64 0 fax 069 / 95 29 64 99 mail mail@pgnu.de net www.pgnu.de	Datum	Zeichen
	bearbeitet: 03.2023	LA, TM, TK	
	gezeichnet: 03.2023	LA, TK	
		geprüft: 03.2023	OK

<p>Hessen Mobil Straßen- und Verkehrsmanagement</p>	HESSEN	Datum	Zeichen	
	bearbeitet:	03.2023	LA, TM, TK	
	gezeichnet:	03.2023	LA, TK	
		geprüft:	03.2023	PB 14.3

FESTSTELLUNGSENTWURF

Strasse: **B 275** Unterlage: 9.2 / Blatt-Nr.: -1

Beginn: zw. NK 5815 063 u. NK 5815 043 Station 1+292
Ende: zw. NK 5815 035 u. NK 5715 075 Station 0+980
Hessen ID: 0348

Lageplan der landschaftspflegerischen Maßnahmen
Maßstab: 1 : 1.000

Ortsumgebung Idstein Eschenhahn
von Bau-km 0-862 bis Bau-km 3+325,533

Aufgestellt: im März 2023
Hessen Mobil
Dezernat Planung und Bau Rhein-Main

Sabine Hilker
Fachdezernantin Fachtechniken

Planfestgestellte Unterlage Nr. 9.2 Bl. -1 zum **Planfeststellungsbeschluss** vom 06.03.2023, GZ. Nr. 061-1-66-2118003, Weselbühl, den 06.03.2023, Hessisches Ministerium für Wirtschaft, Energie, Verkehr, Wohnen und ländlichen Raum, Art. 9, im Auftrag
Regierungsbezirk

