

**Legende**

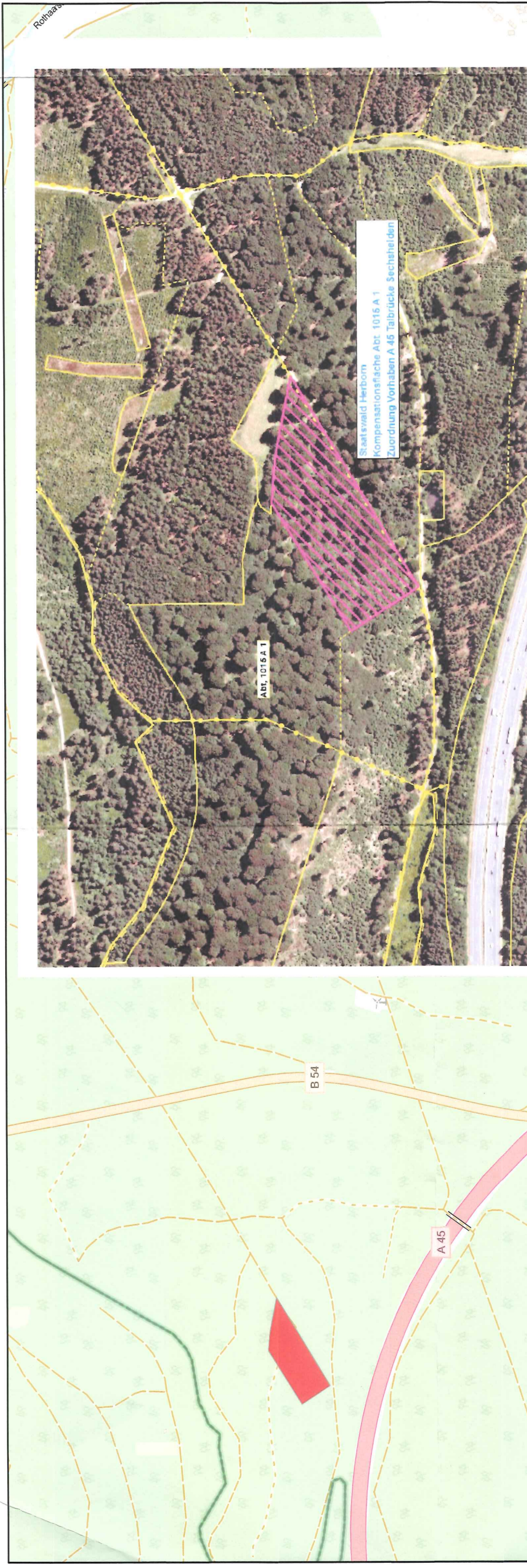

Maßnahme 11E : Prozessschutz zur naturnahen Entwicklung einer Waldfläche (Kernfläche)



Skatezweid Herborn  
Kompensationsfläche A01: 1015 A 1  
Zurückführung Vorhaben A 45 Talbrücke Sechshelden

KOMPFleäche_Be1667_Abt1015A1_TB_Sechshelden		BEWERTUNG	
FID	Shape	MASSNAHME	STATUS
0	Polygon	1336889	6
		Abt_1015A1_Nutzungseinstellung_Prozessschutz_TB_Sechshelden	
FA	FA_MAß	SHAPE_Area	betrieblnr
1336	Herborn	18.790	1667

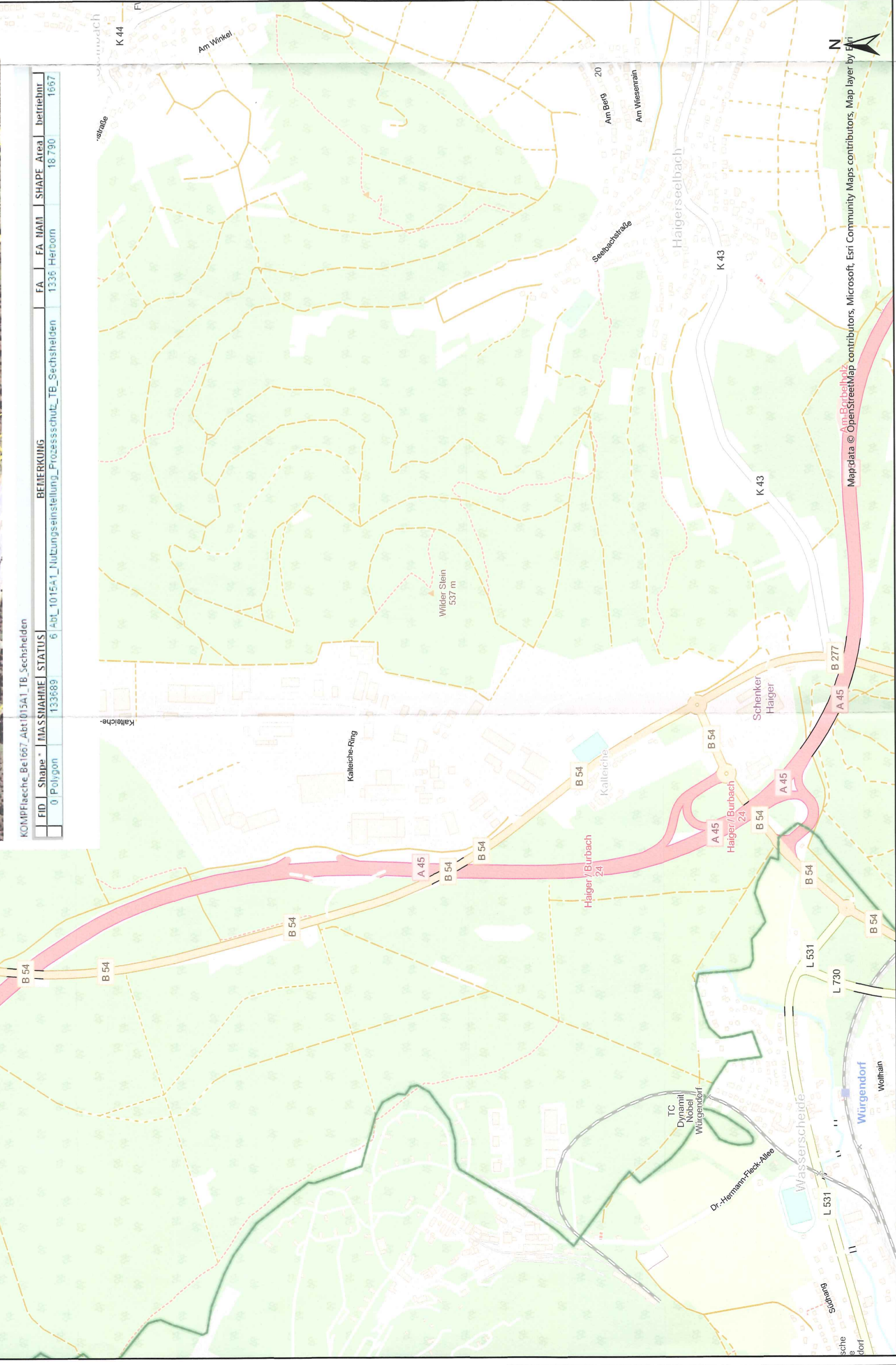

Nr.	Art der Änderung	Datum	Zeichen

(Büro, Name und Anschrift)

**Die Autobahn**  
Niederlassung Westfalen  
Lilienstraße 5, 59065 Hamm

Projekt-Nr. **A 12285**

bearbeitet	....
freigegeben	....
(Raum für Projekt-Nr.)	
bearbeitet	A1 - Be
freigegeben	....
Projekt-Nr.	

**FESTSTELLUNGSENTWURF**

**2. Planänderung**

Die Autobahn GmbH des Bundes

Unterlagen / Blatt-Nr.: 9.2 / 7  
Ökokontrollmaßnahme  
Haiger-Allendorf E11

Maßstab: 1:10.000

**A45, Ersatzneubau der Talbrücke Sechshelden**

Beginn: zw. NK 5214 402 u. NK 5215 015 km 132,600  
Ende: zw. NK 5214 402 u. NK 5215 015 km 134,775

Aufgestellt: Dillenburg, den **05. Okt. 2021**  
Niederlassung Westfalen  
Außenstelle Dillenburg  
.....  
Leiter der Außenstelle Dillenburg

Unterlage zum Planfeststellungsbeschluss vom 29. August 2022  
Az. VI 1-061-k-04#2.191  
Wiesbaden, den 08.09.2022  
Hessisches Ministerium für Wirtschaft, Energie, Verkehr und Wohnen  
Abt. VI  
Im Auftrag  
Regierungsdirektorin