

FESTSTELLUNGSENTWURF

2. Planänderung

b	Umplanung der Entwässerungsanlage von RRB in RBF	30.04.2021	Thierling
	Erhöhung der nördlichen und südlichen Lärmschutzwände auf 7,25 m sowie eine zusätzliche 5,0 m hohe Mittellärmschutzwand	25.05.2021	Grimm
a	Erhöhung der Ansprüche auf passive Schallschutzmaßnahmen durch Aktualisierung Verkehrsprognose 2030	23.02.2018	Höbald
Nr.:	Art der Änderung:	Datum:	Zeichen:

Höhensystem: **NHN**
Lagestatus: **UTMS**

Auftragnehmer/Planverfasser:
Arcadis Germany GmbH, EUREF Campus 10, 10829 Berlin
Tel./Fax: (030) 616916-100 / -999



Die Autobahn
Niederlassung Westfalen
Lilienthalstraße 5, 59065 Hamm

Unterlage Nr.:	8.2
Blatt Nr.:	1b
Projekt-Nr.:	A. 12285
Datum	Zeichen
bearbeitet:	
gezeichnet:	
geprüft:	

Detaillageplan RBF1
"Am Schlierberg"

Straße: **A 45**
Beginn: zw. NK 5214 402 u. NK 5215 015 km B1:132,600
Ende: zw. NK 5214 402 u. NK 5215 015 km B1:134,775

Aufgestellt: **05. Okt. 2021**
Dillenburg, den

Niederlassung Westfalen
Außenstelle Dillenburg
i.A. Thierling
Leiter der Außenstelle Dillenburg

Unterlage Nr. 8.2 Bl. 1b
zum **Planfeststellungsbeschluss**
vom 29. August 2022
Az. VI 1-051-k-0442.191
Wiesbaden, den 08.09.2022
Hessisches Ministerium
für Wirtschaft, Energie, Verkehr
und Wohnen
Akt. VI
im Auftrag
Regierungsdirektorin

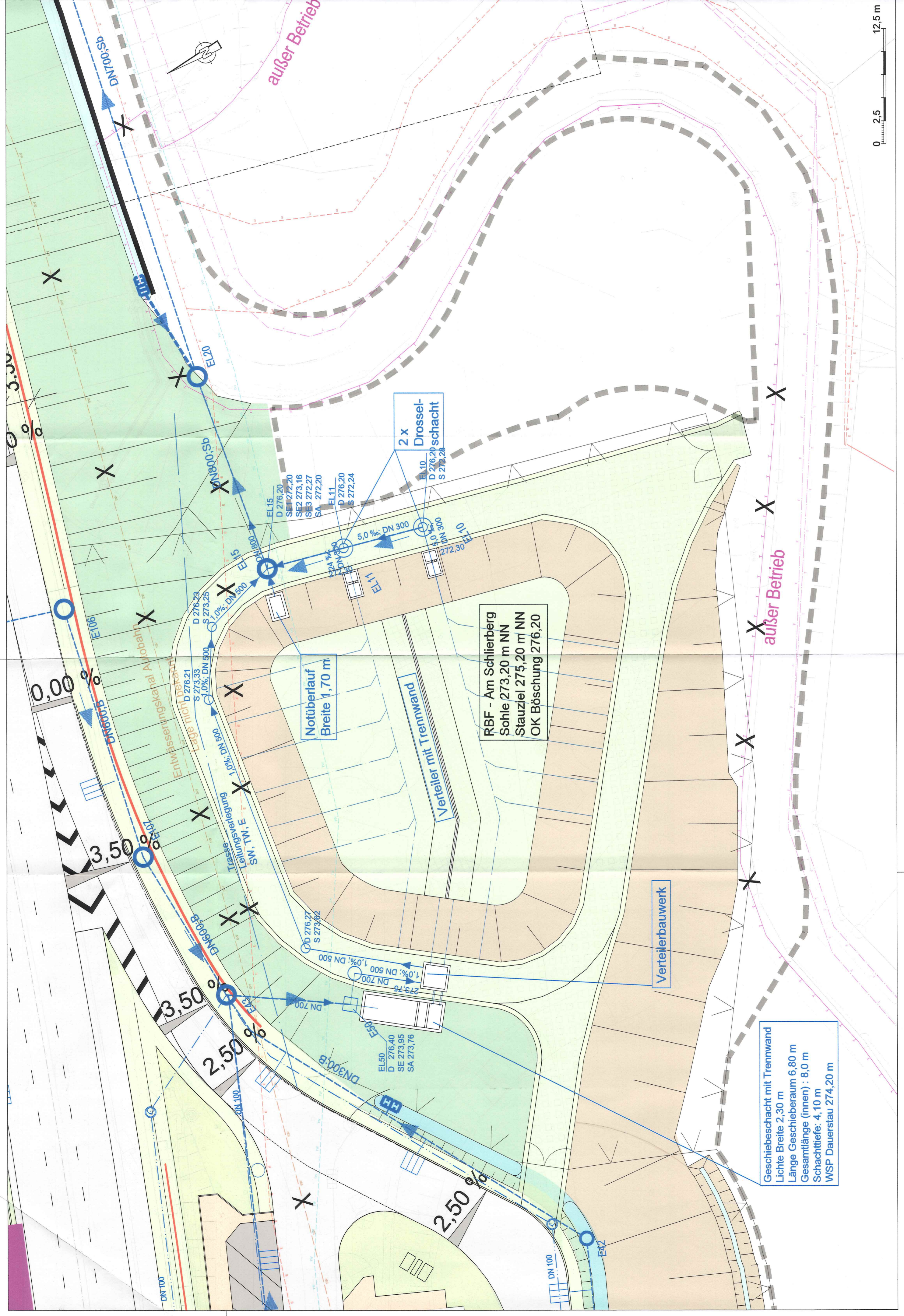
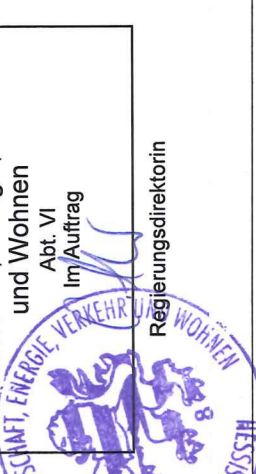

Geschiebeschacht mit Trennwand
Lichte Breite 2,30 m
Länge Geschieberraum 6,80 m
Gesamtlänge (innen) : 8,0 m
Schachttiefe: 4,10 m
WSP Dauerstau 274,20 m

Notüberlauf
Breite 1,70 m

2 x Drossel-schacht
EL10
D 276,20
S 274,28

