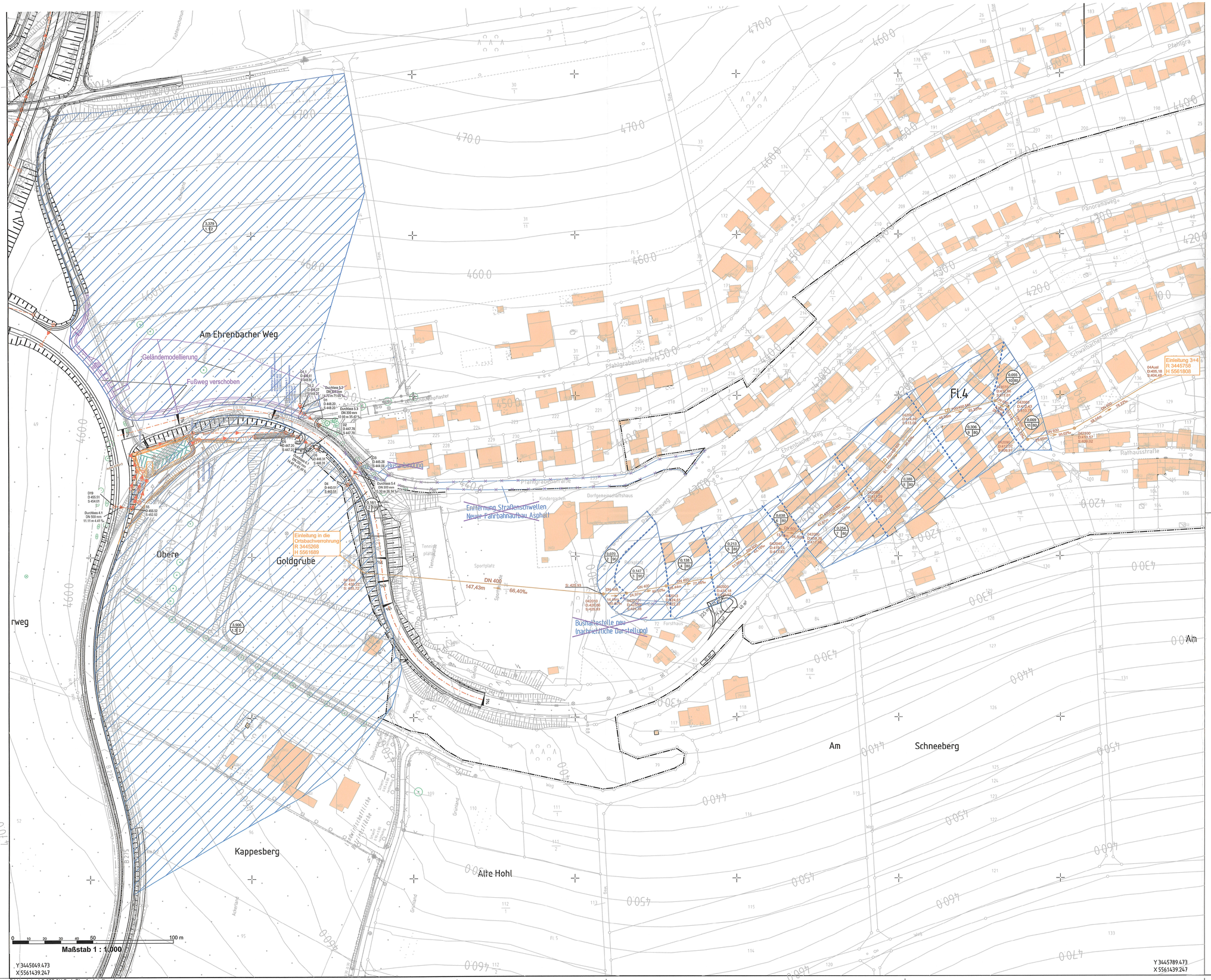

Legende

Schachtbeschriftung

D9 — Schachtnummer
D 464.27 — Deckelhöhe
S 463.27 — Sohlhöhe

Haltungsbeschriftung

DN 300 mm — Durchmesser
15.24 m 28.55 ‰ — Gefälle
Länge

0.380 / 8 / 80 — Fläche in ha; Versiegelungsgrad in %; Laufende Nummer

Einzugsgebiet

DECKBLATT
März 2023

-1	1	2	3	4	5	6	7
3.)	Fußweg 13 verschoben / Geländemodellierung Flurstück 37/2						
	Entfallen Durchlass 5.2						
2.)	Entfallen Planung Busanbindung						
1.)	Anpassung RRB / Anpassung Einleitestelle					Dez 2022	BP14.1.01Go
Nr.	Art der Änderung					Datum	Zeichen

Hessen Mobil
Straßen- und Verkehrsmanagement

HESSEN

	Datum	Zeichen
bearbeitet:	März 2023	PB14.1.02Go
gezeichnet:	März 2023	PB14.1.02Go
geprüft:	März 2023	PB14.1.02Ke

FESTSTELLUNGSENTWURF

Straße: B 275

Beginn: zw. NK 5815063 u. NK 5815043 Station 0+630
Ende: zw. NK 5815035 u. NK 5715075 Station 0+980

Hessen ID: 03488

Unterlage / Blatt-Nr.: 8.1 / 6

Entwässerungslageplan

Maßstab: 1:1000

B 275

Ortsumgehung Idstein Eschenhahn

Aufgestellt:
Wiesbaden, den März 2023
Hessen Mobil
-Fachdezernat Planung und Bau Rhein-Main-

i.A. gez. Thomas Ramolla
Fachdezernent

Planfestgestellte Unterlage
Nr. 8.1 Bl. 6
zum
Planfeststellungsbeschluss
vom 06.03.2024
Gz. VI-061-k-06-2171#003
Wiesbaden, den 21.03.2024
Hessisches Ministerium
für Wirtschaft, Energie, Verkehr,
Wohnen und ländlichen Raum
Abt. VI
- Im Auftrag
Regierungsoberrat

HESSISCHES MINISTERIUM FÜR WIRTSCHAFT, ENERGIE, VERKEHR, WOHNEN UND LÄNDLICHEN RAUM

PLOTM 6HSG17 Blatt: 31 M 1:1000 19.08.2010 13:30