

Hinweis: Leitungsneubau der Versorgungsunternehmen  
siehe Unterlage 16.4

**Zeichenerklärung**

**Planung**

- Flussrichtungsbeschriftung
- Bänke
- Flussrichtungsbeschriftung (nachschichtlich)
- Fahrspurenverlauf (nachschichtlich)
- Mittellinie, Achse
- Richtungsfahrbahn mit Mittelstreifen (nachschichtlich)
- Dammabdeckung
- Insel / Fahrbahnen
- Zufahrt
- Graben
- Neigungsbeschriftung mit Angabe von Ausrichtungsfahrbahn, Längsneigung und Abstand zum nächsten Neigungsbeschriftungspunkt
- vorhandene Baum / Baumschutz
- Lärmschutzwand
- Baufeldgrenze
- Stützwand
- Überschwerungsgebiet

**Entwässerung**

gebildet

- R-Kanal DN 250 mit Angabe von Freischung, Länge und Details
- Kontrollschacht
- Drainageleitung
- Grabenhöhenpunkt
- Grabenmündungspunkt
- Quermessung

**Verwaltung**

- Gemarkungsgrenze
- Flurstücksgrenze
- Brückenkörper geplant
- Brückentafel vorhanden
- Wartefläge Brückenbauwerk
- Baustellenzufahrt neu zu erstellen
- Baustellenzufahrt befestigt


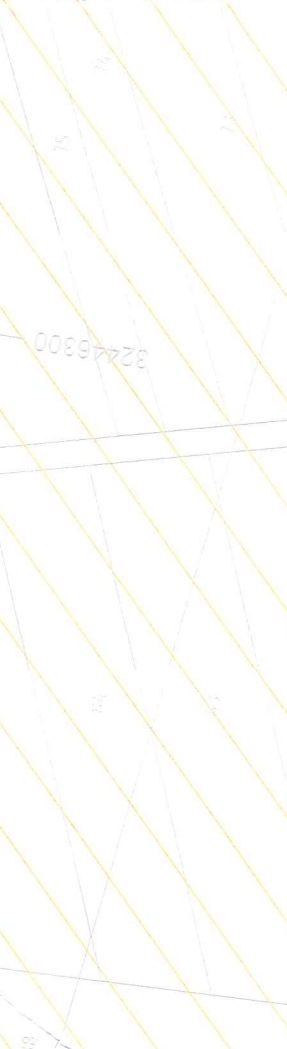
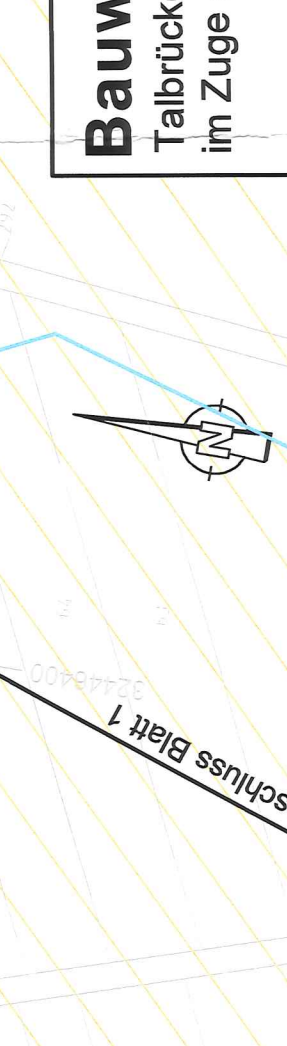
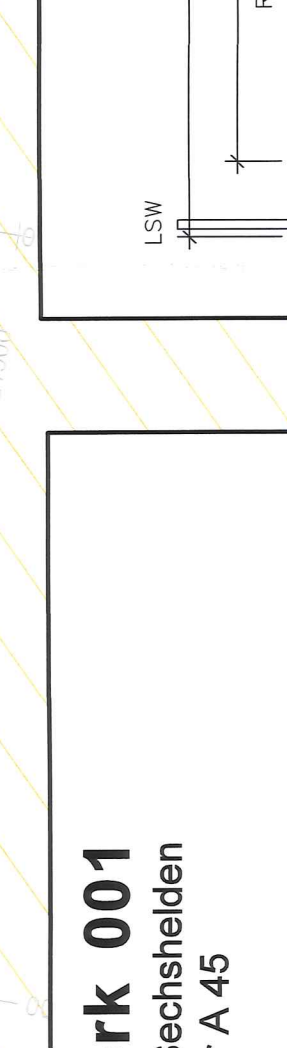
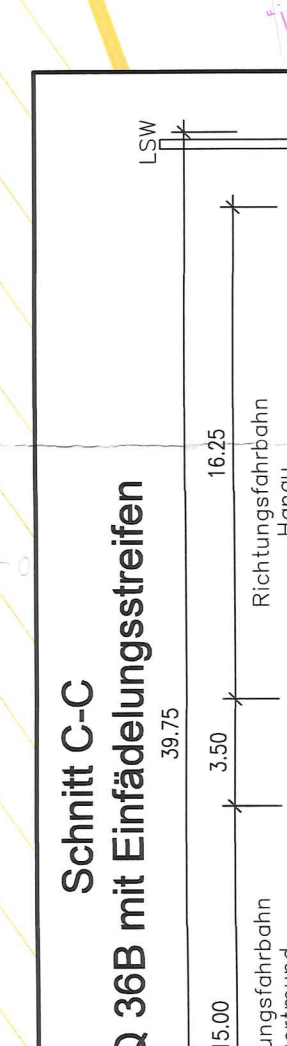
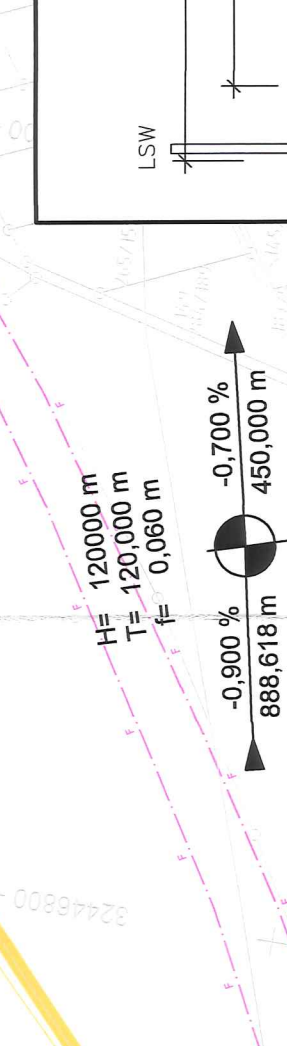
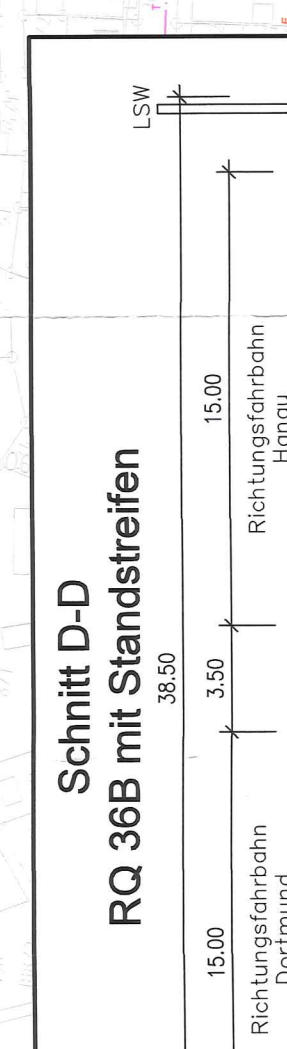
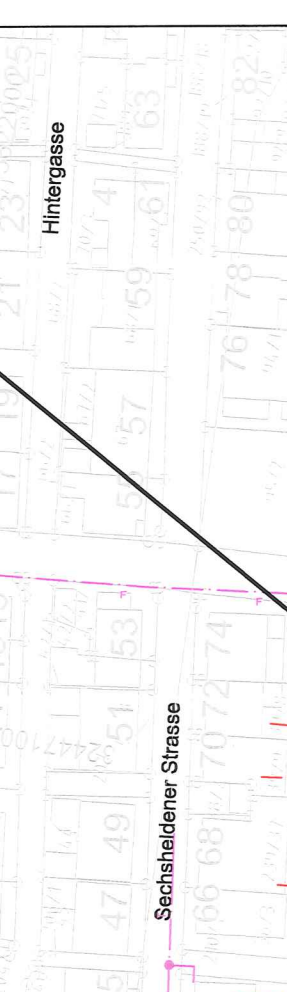

# FESTSTELLUNGSENTWURF

## 2. Planänderung

**Urgenheit der Entwässerungsgutachten von RTB in RBF**

**b** Erstellung des Entwässerungsgutachtens mit öffentlichem Lärmschutzwand auf 7,25 m sowie mit Stützwand 5,0 m hohe Mittelstreifenwand

**a** Erhebung der Ansprüche auf gesetzliche Sozialversicherungsmaßnahmen durch Aktualisierung Verkehrsprognose 2030

Nr.:  
NHN  
UTMS

Höhenystem:  
Lagestatus:

Auftragnehmer/Planverfasser:  
GmbH  
Cottbus, Campus 10, 10829 Berlin  
Tel./Fax: (030) 61815-100 / -599

Datum: 07.02.2017  
bearbeitet: 07.02.2017  
gezeichnet: 07.02.2017  
geprüft: 07.02.2017

Zeichen:  
Thuring  
Gamm  
Hobald

Datum: 07.02.2017  
bearbeitet: 07.02.2017  
gezeichnet: 07.02.2017  
geprüft: 07.02.2017

Unterlage Nr.: 8.1  
Blatt Nr.: 2b  
Projekt-Nr.: A. 12285

**Die Autobahn**  
Niederlassung Westfalen  
Ulmenstraße 5, 59065 Hamm

**A 45, Ersatzneubau der**  
**Talbrücke Sechshelden**

Entwässerungslageplan  
Bestand  
km 0+672 bis km 1+743  
Maßstab: 1 : 1.000

Strasse: A 45  
Beginn: zw. NK 5214 402 U NK 5215 015 km B1 132,600  
Ende: zw. NK 5214 402 U NK 5215 015 km B1 134,715

Aufgestellt: 0.5. Okt. 2021  
Dillenburg, den 03.08.2022  
Herrn  
Ministerium für Wirtschaft, Energie, Verkehr und Wohnen  
A 45 VI  
im Auftrag  
Regierungsreferentin

Unterlage  
Nr. 8.1 Bl. 2b  
vom 29. August 2022  
Az. VI 1-0514-042/191  
Herrn  
Ministerium für Wirtschaft, Energie, Verkehr und Wohnen  
A 45 VI  
im Auftrag  
Regierungsreferentin

