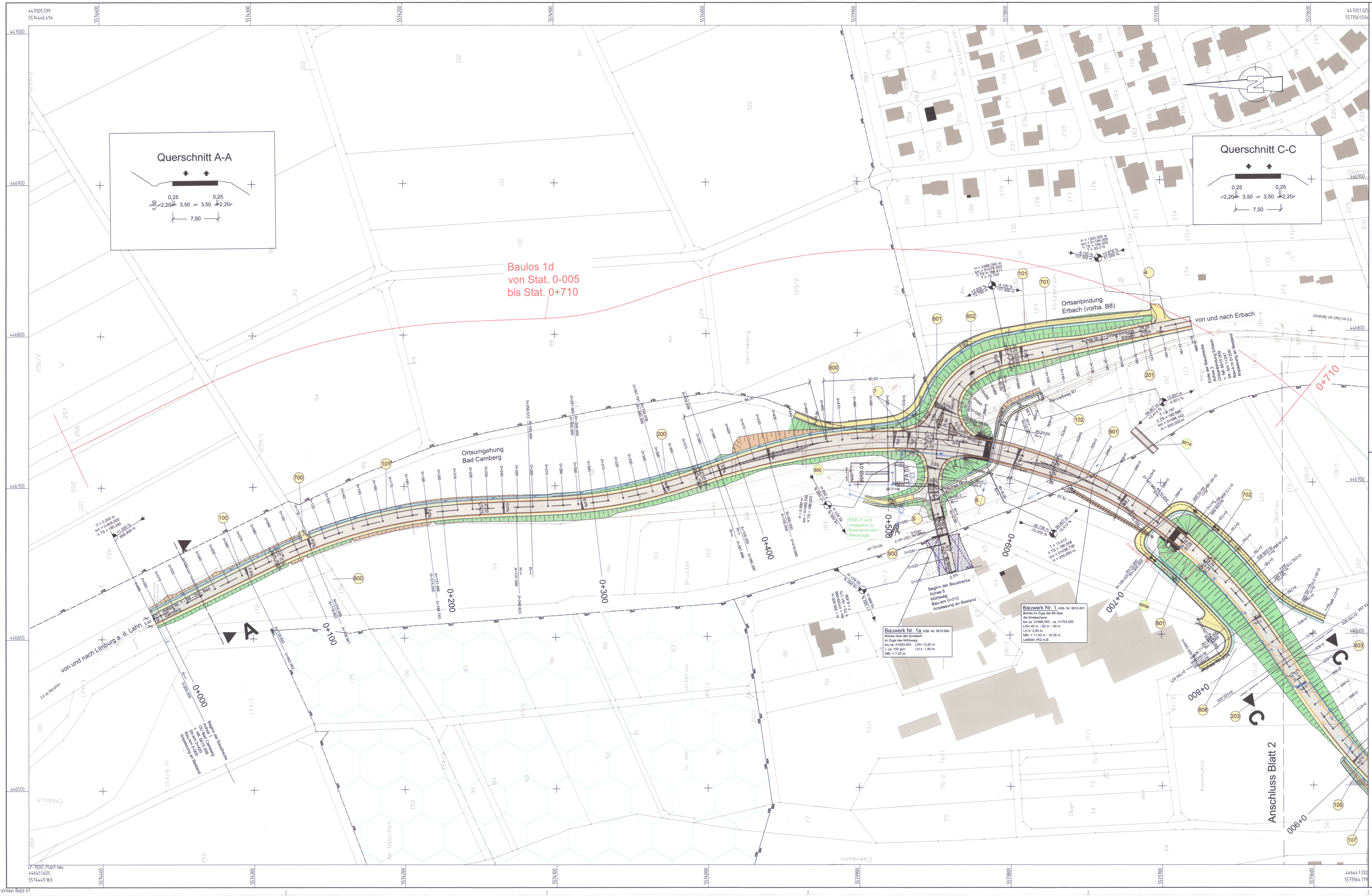

Zeichenerklärung

Einschnittsböschung	Kanaldeckel
Fahrbahn	vorh. Straßenablauf
Dammböschung	gepl. Straßenablauf
Mulde mit Fließrichtung	Hydrantenkappe
Bankett	Schieberkappe
Straßennebenfläche	vorh. Laterne
Wirtschaftsweg Asphalt	gepl. Laterne
Wirtschaftsweg geschottert	vorh. Baum
Fahrbahnteiler/Insel	vorh. Durchlass
Entsiegelung/Rückbau	vorh. Hecke
Neigungsbrechpunkt mit Angabe von Gefälle und Steigung in Prozent, Länge der Gefäll-(Steigungs-) Strecke, Halbmesser und Stationierung	vorh. Mauer
	vorh. Zaun
	vorh. Böschung / Graben
	vorh. Zufahrt / Zugang
Hochpunkt	geplante Spritzbetonschale
Tiefpunkt	geplante Schutzeinrichtung
Querneigung	geplante Hochbord = 7 cm
Brücke mit Widerlager	Wasserschutzgebiet Zone II
Regenwasserkanal mit Muldeneinlauf	Wasserschutzgebiet Zone III
Regenwasserkanal mit Regenwasserschacht	Bauwerksnummer Planfeststellung
Straßenablauf mit Anschlussleitung	
Durchlass	

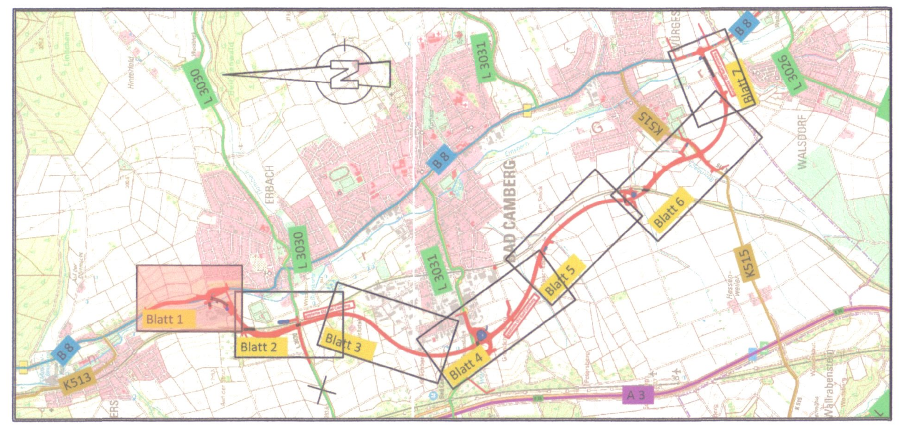

Höhensystem:	DHHN92 (Höhenstatus 160)	Koordinatensystem:	ETRS89 (UTM Zone 32)

1	2	3	4	5	6	7

Entwurfsbearbeitung:
Battenberg & Koch GbR
W. und S. Battenberg, T. Brechtel

Planungs- und Bauleitungsbüro VERKEHRS-, TIEF- UND WASSERBAU
Neumarkt 11
36251 Bad Hersfeld
Tel. 06621/7964810
Fax. 06621/7964819

	Datum	Zeichen
bearbeitet:	04/2023	ES/MKH
gezeichnet	22.08.2023	MKH
geprüft:	22.08.2023 gez. i. A. E. Scheiermann	

Rev.-Nummer: 2310018 /

Planänderungsverfahren 1

Nr.:	Art der Änderung:	Datum:	Zeichen:

Hessen Mobil
Straßen- und Verkehrsmanagement
HESSEN

Violetteinträge beachten!

Unterlage Nr.: 7
Blatt Nr.: 01
Hessen ID: 04255

	Datum	Zeichen
bearbeitet:		
gezeichnet:		
geprüft:	-	-

B 8, Neubau der Ortsumgehung Bad Camberg
mit den Stadtteilen
Erbach und Würges

Lageplan LP-S-01
Bau-km 0-005 - 0+840
Maßstab: 1 : 1000

Beginn: zw. NK 5615/009 u. NK 5615/022 km 0+420
Ende: zw. NK 5715/006 u. NK 5715/064 km 0+703

Aufgestellt:
Dillenburg, den Januar 2023
Hessen Mobil
- Dezernat Planung Mittelhessen -
i.A. gez. Peussner Nadja
Digital unterschrieben von Peussner Nadja Datum: 2024.01.17 12:02:00 +01'00'

Unterlage Nr. 7.1 A
zum
Planänderungsbeschluss
vom 08.02.2024
Gz. VI 1-G-061-k-06-2095#001
Wiesbaden, den 08.02.2024
Hessisches Ministerium für Wirtschaft, Energie, Verkehr, Wohnen und ländlichen Raum
Abt. VI
Im Auftrag
Bauoberrätin