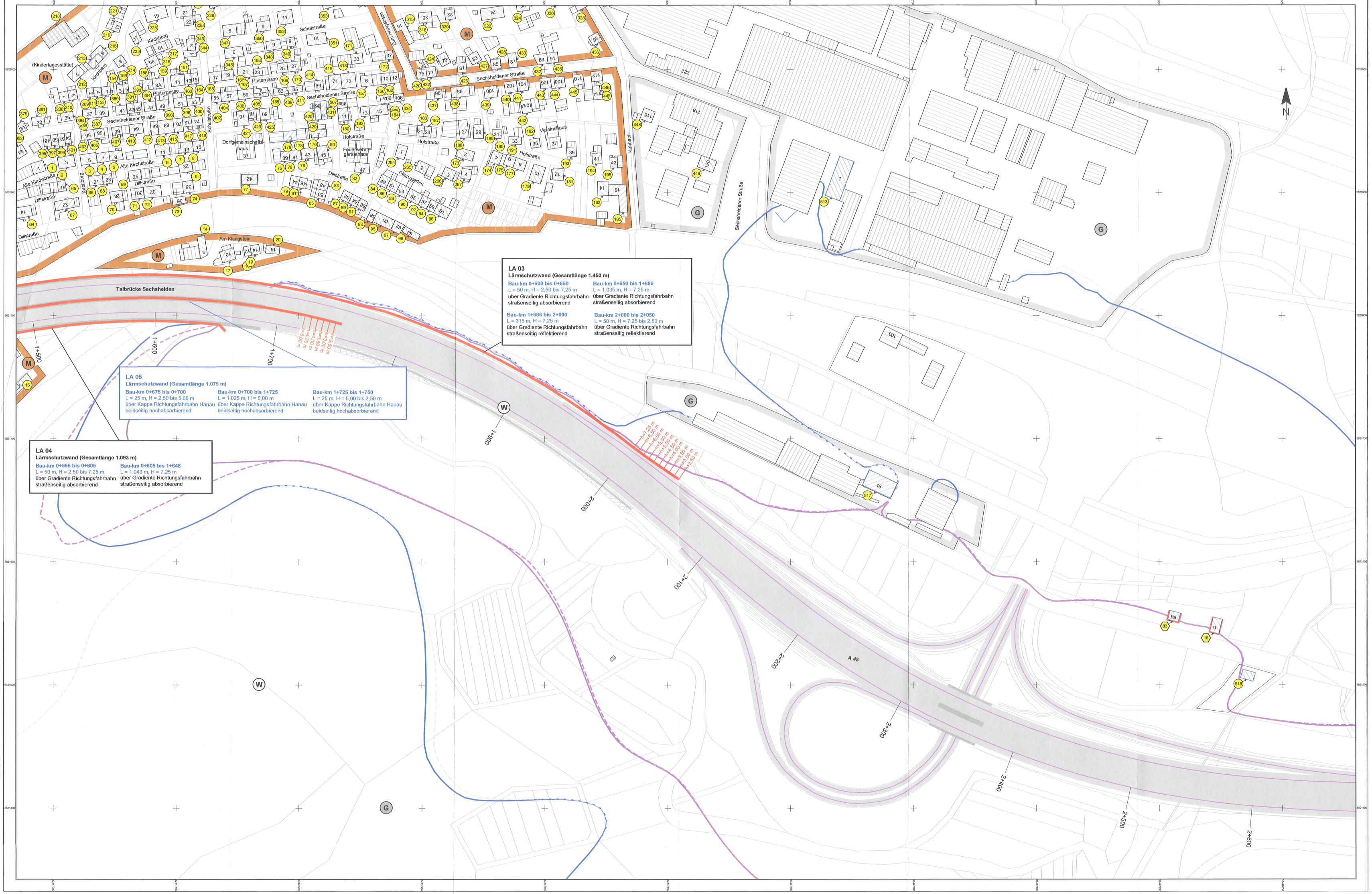


## Zeichenerklärung

**Planung / Bestand**

- A 45 - Fahrbahn
- A 45 - Emissionsbänder
- Gebäude ergänzt
- Wohngebäude / Bürogebäude
- Nebengebäude
- Schule / KiTa
- S Sondergebiet
- W Wohngebiet
- M Mischgebiet
- G Gewerbegebiet

**Immissionsschutz**

- 1 Objekt-Nr. ohne Grenzwertüberschreitung
- 2 Objekt-Nr. mit Grenzwertüberschreitung
- Lärmschutzwand
- Gebäudeseiten mit Grenzwertüberschreitung
- Fassade mit Grenzwertüberschreitung
- × × Fassade mit Grenzwertüberschreitung (entfällt)

**Isophonen (2 m über Gelände)**

- 59 dB(A) Tag (alt)
- 64 dB(A) Tag (alt)
- 59 dB(A) Tag (neu)
- 64 dB(A) Tag (neu)

# FESTSTELLUNGSENTWURF

## 3. Planänderung

| Nr.: | Art der Änderung: | Datum: | Zeichen: |
|---|---|---|---|
| c | Ergänzung Gebä | 07.04.2022 | Grimm |
| b | Erhöhung Lärmschutzwände Nord- und Südseite auf h=7,25 m<br>Neue Lärmschutzwand in Mittellage h=5,00 m | 11.09.2020 | Höbald |
| a | Erhöhung der Ansprüche auf passive Schallschutzmaßnahmen durch Aktualisierung Verkehrsprognose 2030 | 23.02.2018 | Höbald |


Entwurfsbearbeitung
INVER
INVER - Ingenieurbüro für Verkehrsanlagen GmbH
Beratende Ingenieure
Maximilian-Weltsch-Straße 2a
99084 Erfurt
Telefon: 0361/22 38-0
Telefax: 0361/22 38-191


| | | |
|---|---|---|
| bearbeitet: | Jan. 2017 | Hö |
| gezeichnet: | Jan. 2017 | Hö |
| geprüft: | Jan. 2017 | Hö |

**Die Autobahn**
**Niederlassung Westfalen**
Hauptstraße 106-108, 35683 Dillenburg

Unterlage Nr.: 7
Blatt Nr.: 4
Projekt Nr.: A.12285

| | Datum | Zeichen |
|---|---|---|
| bearbeitet: | | |
| gezeichnet: | | |
| geprüft: | | |

**A 45, Ersatzneubau der Talbrücke Sechshelden**

**Straße: A 45**
Beginn: zw. NK 5214 402 u. NK 5215 015 km 132,600
Ende: zw. NK 5214 402 u. NK 5315 015 km 134,775

Lageplan der Immissionsschutzmaßnahmen
Maßstab: 1 : 1.000

**Aufgestellt:**
Dillenburg, den 12.04.22
Niederlassung Westfalen
Außenstelle Dillenburg

i. A. [signature]
Leiter der Außenstelle Dillenburg

Unterlage Nr. 7 Bl. 4c
zum
**Planfeststellungsbeschluss**
vom 29. August 2022
Az. VI 1-061-k-0482.191
Wiesbaden, den 08.09.2022
Hessisches Ministerium für Wirtschaft, Energie, Verkehr und Wohnen
Abt. VI
Im Auftrag
Regierungsdirektorin