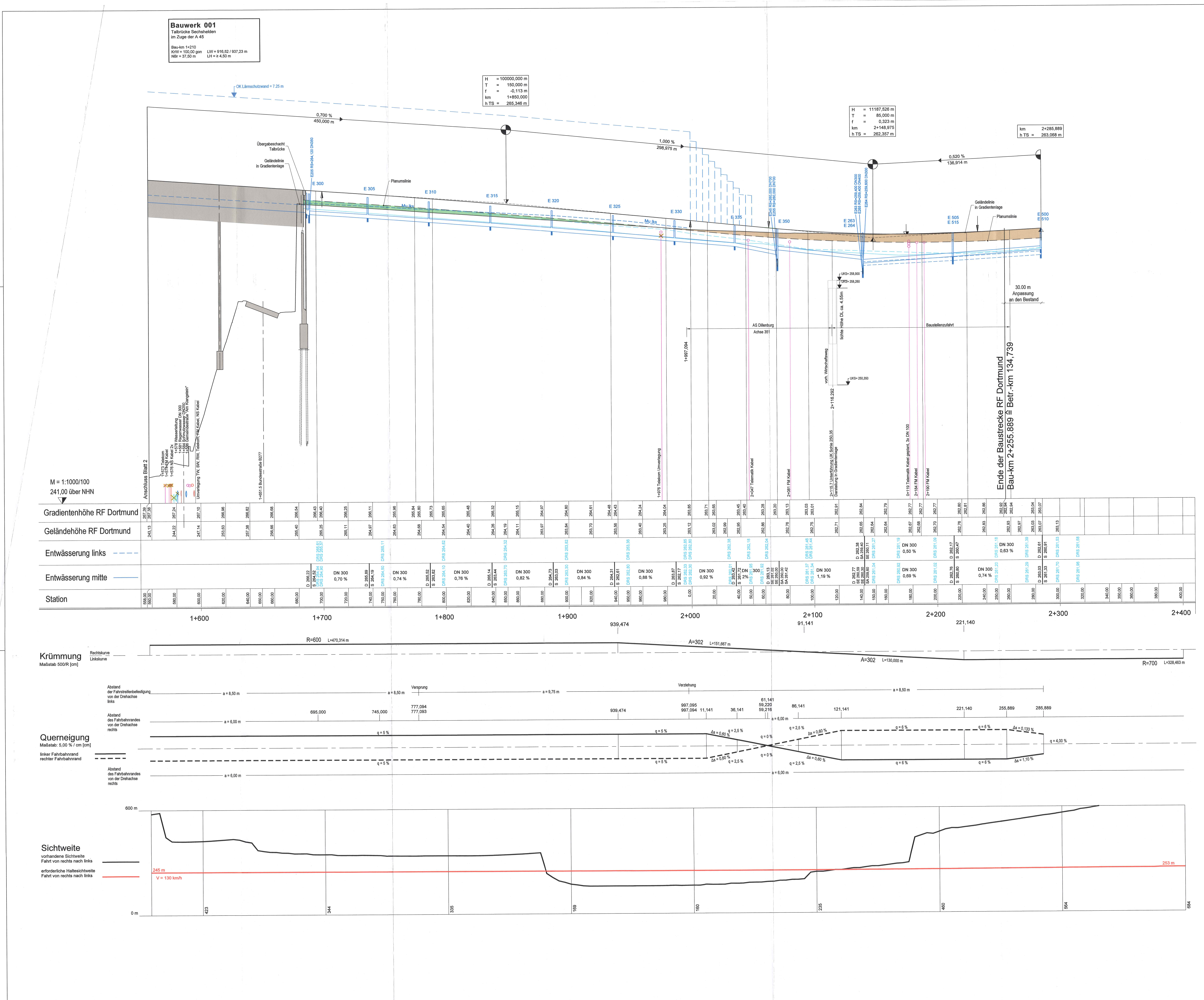


## Zeichenerklärung

Gradientenhochpunkt

Gradiententiefpunkt

Ausrundungsbeginn Wanne / Ausrundungsende Kuppe

Neigungsbrechpunkt mit Angabe von: Ausrundungshalbmesser, Tangentenlänge, Stichhöhe, Bau-km, Höhe Tangentenschnittpunkt (H = 20000 m, T = 362,155 m, f = 4,372 m, km 0+601,335, hTS = 415,868 m)

Längsneigung und Abstand zum nächsten Neigungsbrechpunkt (-2,0 % 432,50 m; 1,821 % 789,22 m)

Damm

Einschnitt

Rohrleitung mit Angabe der Dimension, des Materials und der Längsneigung: links, rechts, mitte

Graben/Mulde links

Graben/Mulde rechts

Graben/Mulde mitte

Drainage links

Drainage rechts

Drainage mitte

Schacht links, Schacht mitte, Schacht rechts, Schacht mitte u. rechts

D = Deckelhöhe Schacht
S = Sohlhöhe Schacht
SE = Sohlhöhe Einlauf
SA = Sohlhöhe Auslauf
E = Einlauf
A = Auslauf

Abbruch

Bauwerk

Lärmschutzwand rechts

Lärmschutzwand links

Lärmschutzwand mitte

Stützwand rechts

Stützwand links

# FESTSTELLUNGSENTWURF

## 2. Planänderung

| Nr.: | Art der Änderung: | Datum: | Zeichen: |
|---|---|---|---|
| b | Umplanung der Entwässerungsanlage von RRB in RBF; Erhöhung der nördlichen und südlichen Lärmschutzwände auf 7,25 m sowie eine zusätzliche 5,0 m hohe Mittellärmschutzwand | 30.04.2021 / 25.05.2021 | Thierling / Grimm |
| a | Erhöhung der Ansprüche auf passive Schallschutzmaßnahmen durch Aktualisierung Verkehrsprognose 2030 | 23.02.2018 | Höbald |

Höhensystem: NHN
Lagestatus: UTMS

Auftragnehmer/Planverfasser:
Arcadis Germany GmbH, EUREF Campus 10, 10829 Berlin
Tel./Fax: (030) 616916-100 / -999

ARCADIS

| | Datum | Zeichen |
|---|---|---|
| bearbeitet: | 07.02.2017 | Fischer |
| gezeichnet: | 07.02.2017 | Resch |
| geprüft: | 07.02.2017 | Dribbisch |

Die Autobahn
Niederlassung Westfalen
Lilienthalstraße 5, 59065 Hamm

Unterlage Nr.: 6
Blatt Nr.: 3b
Projekt-Nr.: A. 12285

**A 45, Ersatzneubau der Talbrücke Sechshelden**

Straße: A 45
Beginn: zw. NK 5214 402 u. NK 5215 015 km Bl:132,600
Ende: zw. NK 5214 402 u. NK 5215 015 km Bl:134,775

Höhenplan
km 1+558 bis km 2+316,456
RF Dortmund
Maßstab: 1 : 1.000 /100

Aufgestellt: Dillenburg, den 05. Okt. 2021
Niederlassung Westfalen
Außenstelle Dillenburg
i. A. [Unterschrift]
Leiter der Außenstelle Dillenburg

Unterlage Nr. 6 Bl. 3b
zum
**Planfeststellungsbeschluss**
vom 29. August 2022
Az. VI 1-061-k-04#2.191
Wiesbaden, den 08.09.2022
Hessisches Ministerium für Wirtschaft, Energie, Verkehr und Wohnen
Abt. VI
Im Auftrag
[Unterschrift]
Regierungsdirektorin

Layout: HP_03_Dort
1200x824
Plt: 2021-6-25