

Schnitt E-E
Höhenplan Stützwall - Treppe
Achse 387

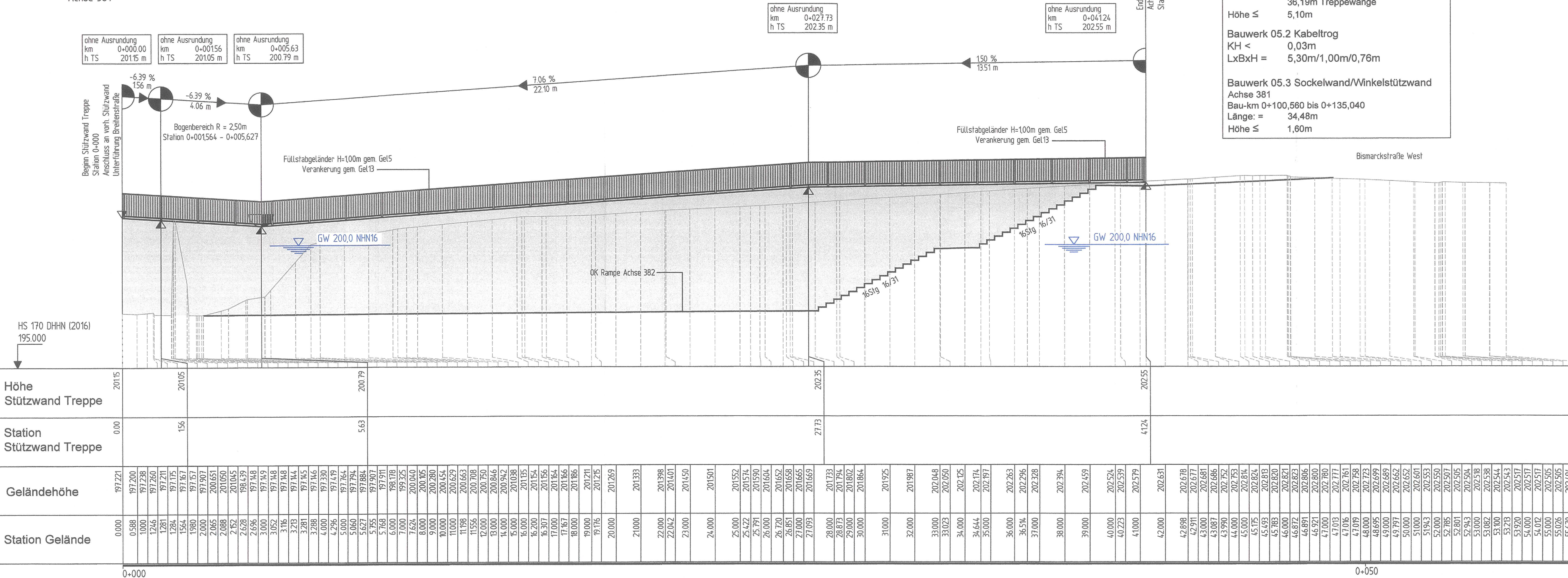

Bauwerk 05
Rampe Fußgängerunterführung West

Bauwerk 05.1 Grundwasserdichter Trog
Länge = 123,37m Außenwand
66,66m Mittelwand
36,19m Treppewange
Höhe ≤ 5,10m

Bauwerk 05.2 Kabeltrog
KH < 0,03m
LxBxH = 5,30m/1,00m/0,76m

Bauwerk 05.3 Sockelwand/Winkelstützwand
Achse 381
Bau-km 0+100,560 bis 0+135,040
Länge = 34,48m
Höhe ≤ 1,60m

ZEICHENERKLÄRUNG

- Hochpunkt
- Tiefpunkt
- Ausrundungsbeginn Wanne / Ausrundungsende Kuppe
- Brechpunkt
- Neigungsbrechpunkt mit Angabe von: Ausrundungshalbmesser, Tangentenlänge, Stichhöhe, Bau-km, Höhe Tangentenschnittpunkt

H = 18000.000 m
T = 562.500 m
f = 8.789 m
km = 5+453.077
h TS = 281.974 m

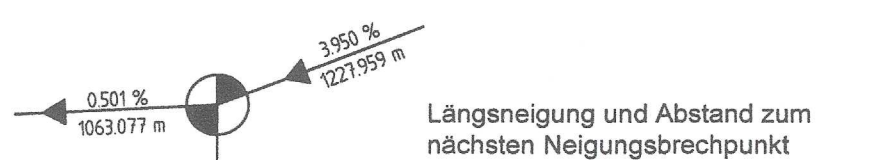

Die Entwässerung sind den Unterlagen 8 und 18 zu entnehmen.

Lagebezug: LS 489 (ETRS 89 - UTM32)
Höhenplan: HS 170 (DHN 2016)

FESTSTELLUNGSENTWURF

Nr.	Art der Änderung	Datum	Zeichen

Entwurfsbearbeitung Battberg & Koch GbR W. und S. Battberg, T. Brechtel Tel.: 06621 / 7964810 Fax: 06621 / 7964819	Planungs- und Bauleitungsbüro VERKEHRS-, TIEF- UND WASSERBAU Neumarkt 11 36251 Bad Hersfeld Tel.: 06621 / 7964810 Fax: 06621 / 7964819	bearbeitet:	Datum	Zeichen
		gezeichnet:	04/2021	Künzel
		geprüft:	09/2021	Menzel
Rev.-Nr.: 0821018 / 4 / 6.3 / 5 / A				

DEGES Deutsche Einheit Fernstraßenplanungs- und -bau GmbH Zimmerstraße 54 10117 Berlin Telefon (030) 202 43 - 0 Telefax (030) 202 43 - 291 www.deges.de	Im Auftrag des Landes Hessen HESSEN 	Unterlage Nr.:	6.3
		Blatt Nr.:	5
		VKE:	C 341

B 324 - Bad Hersfeld
UF Stadtstraße und DB "Peterstor"

gearbeitet: 10/2021
gezeichnet: J. A. Löffler
geprüft: J. A. Löffler

Höhenplan Rampe West
Achse 387 - Schnitt E
Maßstab: 1:100/100

Aufgestellt: 14. Okt. 2021
Berlin, den
DEGES Deutsche Einheit Fernstraßenplanungs- und Bau GmbH
Zimmerstraße 54, 10117 Berlin

Unterlage Nr. 6.3 Bl. 5
zum
Planfeststellungsbeschluss
vom 08.10.2024
Az. VI-061-K-06-2212#003
Wiesbaden, den 10.10.2024
Hessisches Ministerium
für Wirtschaft, Energie, Verkehr,
Wohnen und ländlichen Raum
Abt. VI
Im Auftrag
Baurat