

ZEICHENERKLÄRUNG

- Hochpunkt
- Tiefpunkt
- Ausrundungsbeginn Wanne / Ausrundungsende Kuppe
- Brechpunkt
- Neigungsbrechpunkt mit Angabe von: Ausrundungshalbmesser, Tangentiallänge, Stichhöhe, Bau-km, Höhe Tangentialschnittpunkt
- Längsneigung und Abstand zum nächsten Neigungsbrechpunkt

Die Entwässerung sind den Unterlagen 8 und 10 zu entnehmen.

Höhenplan Stützwand Rampe kleine Industriestraße
Achse 919

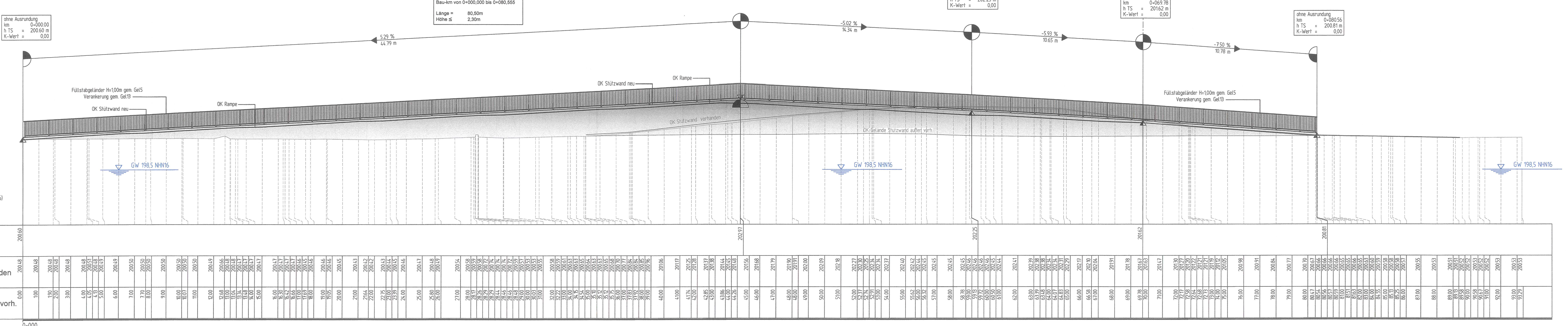

FESTSTELLUNGSENTWURF

Nr.	Art der Änderung	Datum	Zeichen

Entwurfsbearbeitung Buttenberg & Koch GbR W. und S. Buttenberg, T. Koch Neumarkt 11 36551 Bad Hersfeld Tel.: 05621 / 7964910 Fax: 05621 / 7964919	Planungs- und Bauleitungsbüro VERKEHRS-, TIEF- UND WASSERBAU Neumarkt 11 36551 Bad Hersfeld Tel.: 05621 / 7964910 Fax: 05621 / 7964919	Datum 04/2021 gezeichnet 04/2021 geprüft 09/2021	Zeichen Künzel Meyerzel
--	--	---	-------------------------------

DEGES
 Deutsche Einzel-Fernverkehrsplanung- und -bau GmbH
 Zimmerstraße 44
 10117 Berlin
 Telefon (030) 202 43 - 0
 Telefax (030) 202 43 - 291
 www.deges.de

Im Auftrag des Landes Hessen
HESSEN

Unterlage Nr.: 6.2
 Blatt Nr.: 1
 YKE C 341

Datum
 04/2021
 Zeichen
 Künzel

bearbeitet:
 gezeichnet:
 geprüft:
 10/2021 V.A.LUM

B 324 - Bad Hersfeld
 UF Stadtstraße und D8 "Peterstor"
 Höhenplan Achse 360/919
 Rampe Kleine Industriestraße
 Maßstab: 1:100/700

Aufgestellt: 14.04.2021
 Bearb. von: DEGES Deutsche Einzel-Fernverkehrsplanung- und -bau GmbH
 10117 Berlin
 Telefon (030) 202 43 - 0
 Telefax (030) 202 43 - 291
 www.deges.de

Unterlage Nr. 6.2 Bl. 1
 zum
Planfeststellungsbeschluss
 vom 05.10.2017
 Nr. 101/17-10-22-13003
 Wiesbaden, den 10.10.2021
 Ministerium für Wirtschaft, Energie, Verkehr, Wohnen und ländlichen Raum
 Abt. VI
 im Auftrag
 Bauart