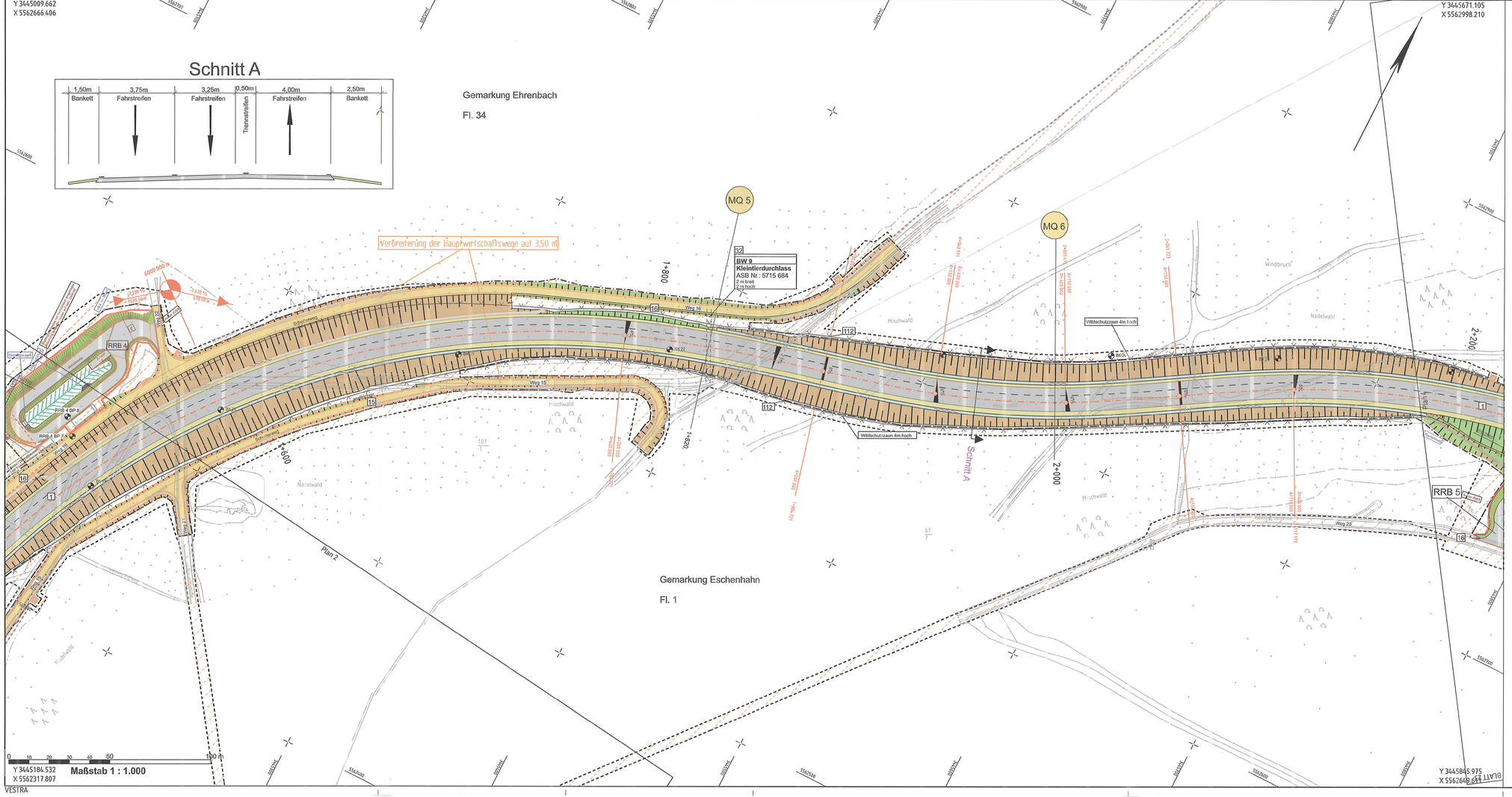

ZEICHENERKLÄRUNG:

- Bankett
- bit. bef. Wirtschaftsweg
- Bankett
- Mulde
- Dammböschung
- Bankett
- Fahrbahn
- Bankett
- Mulde
- Einschnittsböschung
- Bankett
- Schotterweg
- Bankett
- Erdweg
- Regenrückhaltebecken
- Bohrpunkt
- Nr. im Regelungsverzeichnis
- Neigungsbrechpunkt
- Fahrbahnquerneigung
- Hochpunkt
- Tiefpunkt
- Brückenwiderlager
- Gebäude Abriss
- Baufeld
- gepl. Messpfeiler

2. Deckblatt vom März 2023
ersetzt Deckblatt vom Aug 2013
Unterlage 5, Blatt 3

DECKBLATT
März 2023

-1	1	2	3	4	5	6	7

Nr.	Art der Änderung	Datum	Zeichen
1.)	Verbreiterung der Hauptwirtschaftswege / Anpassung RRB / Messpfeiler	Aug 2022	PB14.1.02Go

Hessen Mobil
Straßen- und Verkehrsmanagement

HESSEN

	Datum	Zeichen
bearbeitet:	März 2023	PB14.1.02Go
gezeichnet:	März 2023	PB14.1.02Go
geprüft:	März 2023	PB14.1.02Ke

FESTSTELLUNGSENTWURF

Straße: B 275

Beginn: zw. NK 5815063 u. NK 5815043 Station 0+630
Ende: zw. NK 5815035 u. NK 5715075 Station 0+980

Hessen ID: 03488

Unterlage / Blatt-Nr.: 5 / 3

Lageplan

Maßstab: 1:1000

B 275

Ortsumgehung Idstein Eschenhahn

Aufgestellt:
Wiesbaden, den März 2023
Hessen Mobil
-Fachdezernat Planung und Bau Rhein-Main-

i.A. gez. Thomas Ramolla
Fachdezernent

Planfestgestellte Unterlage
Nr. 5 Bl. 3
zum
Planfeststellungsbeschluss
vom 06.03.2024
Gz. VI-061-k-06-2171#003
Wiesbaden, den 21.03.2024
Hessisches Ministerium
für Wirtschaft, Energie, Verkehr,
Wohnen und ländlichen Raum
Abt. VI
Im Auftrag

Regierungsoberrat