

- Forstrechtlicher Eingriff und Ausgleich**
- dauerhafte Waldumwandlung
 - vorübergehende Waldumwandlung
 - Aufforstung (Maßnahme 31 A im LBP und EAP)
- Vermeidungsmaßnahmen**
- Schutzzaun während der Baulätigkeit (Maßnahme 5V im LBP)
- Waldrandunterpflanzung**
- Unterpflanzung eines 15 m breiten Streifens zur Entwicklung eines dichten Waldrandes (Maßnahme 6 V im LBP)
 - Unterpflanzung eines zusätzlichen, bis zu 35 m breiten Streifens in Buchenwäldern zur Bestandsicherung (Maßnahme 11 V im LBP)
- Verwaltungsgrenzen**
- Gemeindegrenzen
 - Flurstücksgrenzen mit Nummern
 - Baufeldgrenze
- Schutzstatus**
- FFH-LRT
 - Hainbuchen-Buchenwald
 - Waldmeister-Buchenwald
 - Buchenwälder

Bestand

01.111	Bodensaure Buchenwald
01.112	Mesophil Buchenwald
01.114	Buchenschwälder (forstlich überformt)
01.117	Buchenaufforstungen vor Kronenschluss
01.122	Eichenmischwälder (forstlich überformt)
01.123	Bodensaure, thermophil Eichenwald
01.133	Erlen-Eschen-Bachsinnewald
01.152	Schlagfluren/Sakzession
01.153	Typischer voll entwickelter Waldrand, Schwerpunkt Laubholz, gestuft inkl. Krautsaum
01.180	Naturferne Laubholzforste nach Kronenschluss
01.219	Sonstige Kiefernbestände
01.227	Fichtenaufforstung vor Kronenschluss
01.227/01.152	Mischblötte Fichtenaufforstung vor Kronenschluss/Verjüngungen, Sakzession im und am Wald
01.229	Sonstige Fichtenbestände
01.239	Sonstige Lärchenbestände
01.297	Sonstige Nadelholzaufforstungen vor Kronenschluss
01.299	Sonstige Nadelwälder
02.100	Trockene bis frische, saure, voll entwickelte Gebüsche, Hecken, Sümler heimischer Arten
04.400	Ufergehölzsaum heimisch, standortgerecht
04.600	Feldgehölz (Baumhecke), großflächig
05.110	Ufergefasste Quellen
05.212	Schnellfließende Bäche (Oberlauf), Gewässergüteklasse II und schlechter
05.214	Mäßig schwefelhaltige Bäche (Mittellauf), kleine Flüsse, Gewässergüteklasse II und schlechter
05.332	Temporäre/Periodische Kleingewässer
05.460	Nassstaudenfluren
06.010	Intensiv genutzte Feuchtwiesen
06.320	Intensiv genutzte Frischwiesen
06.930	Naturnahe Grünlandweiden (Prüfungsweiden), Anbau von Landwirtschafsbäue
09.150	Feldraine, Weidenmaere, lineare (Gräber und Kräuter, keine Büsche breiter als ein Meter)
09.160	Sträßentränder (mit Entwässerungsmulde, Mittelstreifen) intensiv gepflegt, artenarm
09.210	Ausdauernde Ruderalfluren meist frischer Standorte
10.110	Feldwälder (natürlich), Klüppen
10.510	Sehr stark oder völlig versiegelte Flächen (Ortbeton, Asphalt)
10.520	Nahzu versiegelte Flächen, Pflaster
10.530	Schotter, Kies u. Sandwege, plätze oder andere wasserundurchlässige Flächenbefestigungen
10.610	Bewachsene Feldwege
10.620	Bewachsene Waldwege
11.191	Adler, intensiv genutzt
11.221	Gärtnerisch gepflegte Anlagen im besiedelten Bereich, arten- und strukturreich Heusgrün
11.225	Extensivrasen, Wiesen im besiedelten Bereich, (z. B. Rasenflächen alter Stadtparks)

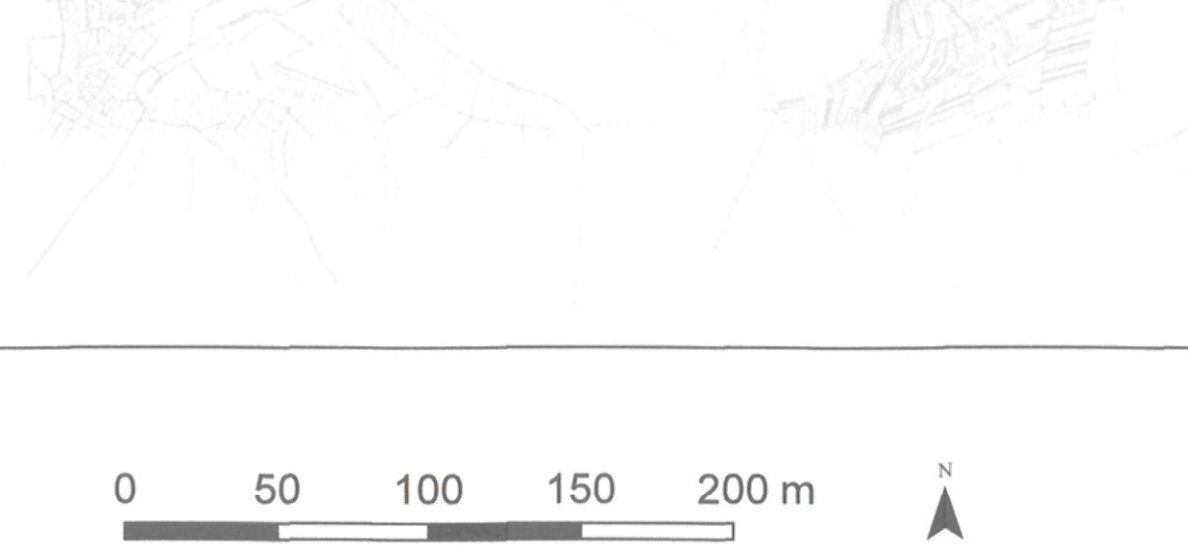
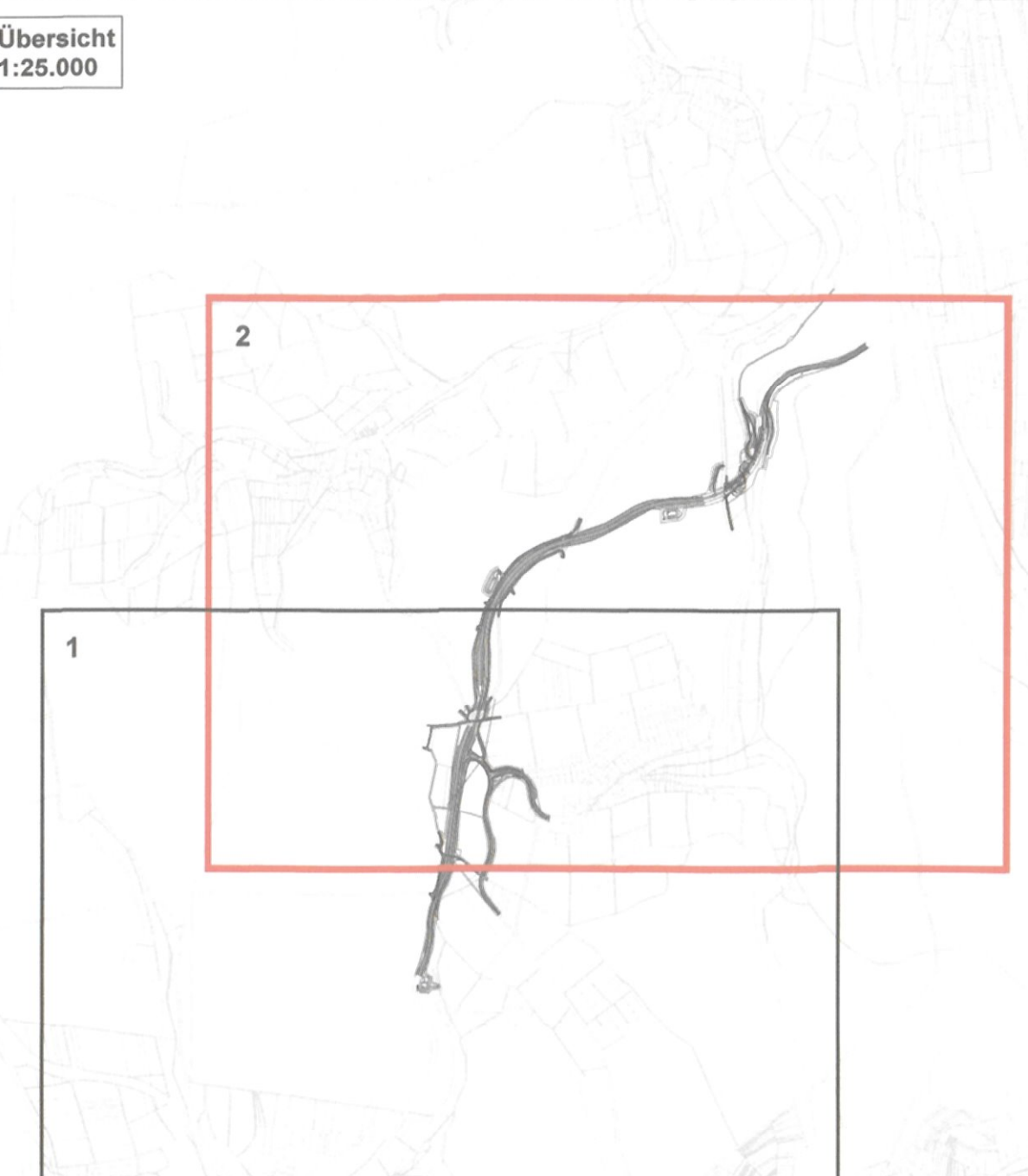

2. Deckblatt vom März 2023 ersetzt Deckblatt vom März 2016 Unterlage 19 Anlage 06

Nr.	Art der Änderung	Datum	Name
2	Neuerstellung der Karte und Aufteilung auf 2 Blätter	22.09.2023	PGNU
1	vollständige Überarbeitung des LBP aufgrund geänderter technischer Planung	27.03.2023	PGNU

PGNU
PLANUNGSGESELLSCHAFT
PARTNER & UMWELT AG

Hamburger Allee 45
60486 Frankfurt am Main
fon 069 / 95 29 64 0
fax 069 / 95 29 64 99
mail mail@pgnu.de
net www.pgnu.de

FESTSTELLUNGSENTWURF

Sträße	B 275	Unterlage: 19.9 / Blatt Nr.: 2
Begren: zw. NK 5815 063 u. NK 5815 043 Station 1+292		Waldrodung und Aufforstung
Ende: zw. NK 5815 035 u. NK 5715 075 Station 0+980		Maßstab: 1:2.500
Hessen ID: 03495		

Ortsumgebung Idstein Eschenhahn
von Bau km 0+662 bis Bau km 3+525,533

Aufgeleitet: Wiesbaden, im März 2023
Hessen Mobil
Dezernat Planung und Bau Rhein-Main

S. A. Heller
Sabine Heller
Fächlermeisterin Fachtechniken

Planfeststellungs-Unterlage
Nr. 19.9/2/16.2
AMM

Planfeststellungsbeschluss
vom 22.03.2023
GZ: V0001/19.00/21/19000
Wiesbaden, am 22.03.2023
Historische Ministerium
für Verkehr, Energie, Verkehr,
Wohnen und Information/Kaum
Alt 19
in Auftrag
Regierungspräsidium