

Y 3445939.810  
X 5562265.058  
Maßstab 1 : 1.000

### Leitungsverlegung

- Gasleitung Syna
- Steuerkabel Gasleitung Syna
- Wasserleitung Wasserbeschaffungsverband Rheingau Taunus
- Steuerkabel Wasserbeschaffungsverband Rheingau-Taunus
- Stromleitung Syna
- Telekom

**88** Nr. aus Regelungsverzeichnis

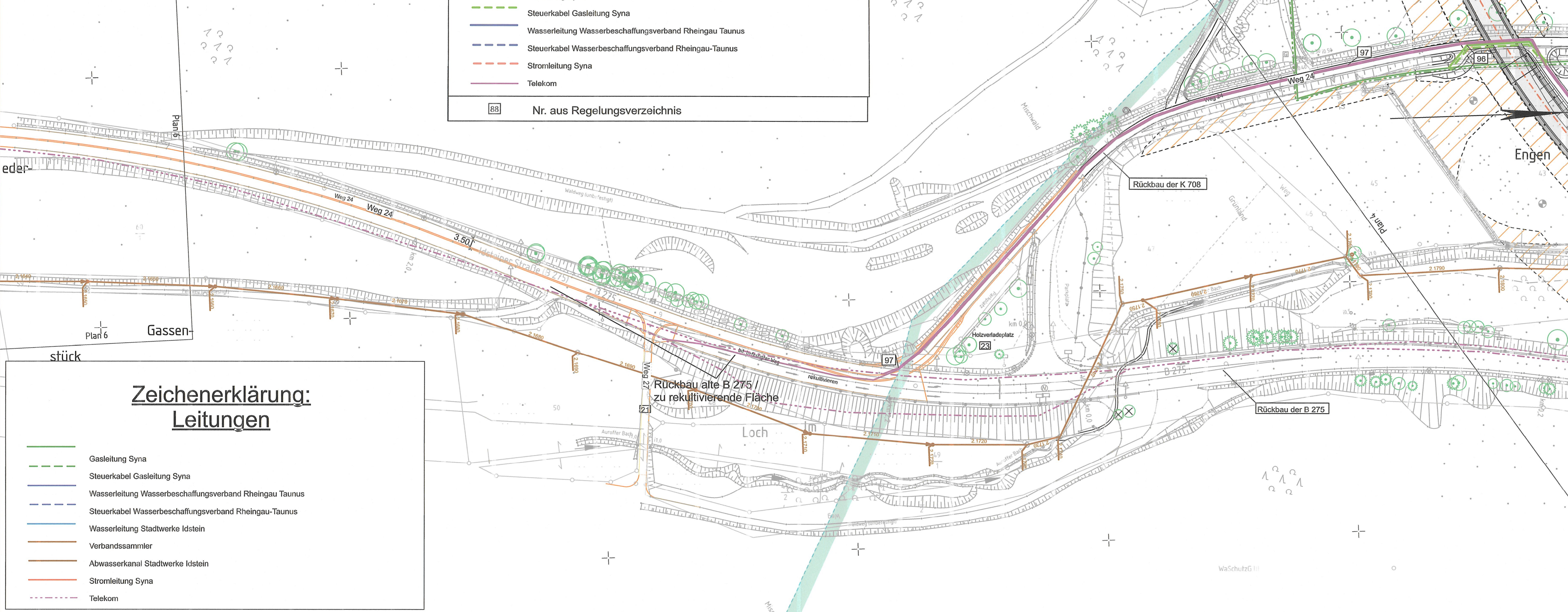

### Zeichenerklärung: Leitungen

- Gasleitung Syna
- Steuerkabel Gasleitung Syna
- Wasserleitung Wasserbeschaffungsverband Rheingau Taunus
- Steuerkabel Wasserbeschaffungsverband Rheingau-Taunus
- Wasserleitung Stadtwerke Idstein
- Verbandssammler
- Abwasserkanal Stadtwerke Idstein
- Stromleitung Syna
- Telekom

Y 3446226.606  
X 5562254.241

Y 3446250.389  
X 5562884.793

2. Deckblatt vom März 2023  
ersetzt Unterlage 16.2, Blatt 7 vom  
Aug 2013

**DECKBLATT**  
März 2023

-1	1	2	3	4	5	6	7
----	---	---	---	---	---	---	---

Nr.	Art der Änderung	Datum	Zeichen
1)	Anpassung Weg 24	Okt 2022	PB14.101Go

**Hessen Mobil**  
Straßen- und Verkehrsmanagement

	Datum	Zeichen
bearbeitet:	März 2023	PB14.102Go
gezeichnet:	März 2023	PB14.102Go
geprüft:	März 2023	PB14.102Ke

## FESTSTELLUNGSENTWURF

Straße: B 275  
Unterlage / Blatt-Nr.: 16.2 / 7  
Leitungsverlegungsplan

Beginn: zw. NK 5815063 u. NK 5815043 Station 0+630  
Ende: zw. NK 5815035 u. NK 5715075 Station 0+980  
Hessen ID: 03488  
Maßstab: 1:1000

B 275  
Ortsumgebung Idstein Eschenhahn

Aufgestellt:  
Wiesbaden, den 06.03.2024  
Hessen Mobil  
-Fachdezernat Planung und Bau Rhein-Main-

i.A. gez. Thomas Ramolla  
Fachdezernent

Planfestgestellte Unterlage  
Nr. 16.2 Bl. 7  
zum  
**Planfeststellungsbeschluss**  
vom 06.03.2024  
Gz. VI-061-k-06-2171#003  
Wiesbaden, den 21.03.2024

Hessisches Ministerium  
für Wirtschaft, Energie, Verkehr,  
Wohnen und ländlichen Raum  
Abt. VI  
Im Auftrag  
Regierungsobererrat

