

Y 3445009.662  
X 5562666.406

Y 3445671.105  
X 5562998.210

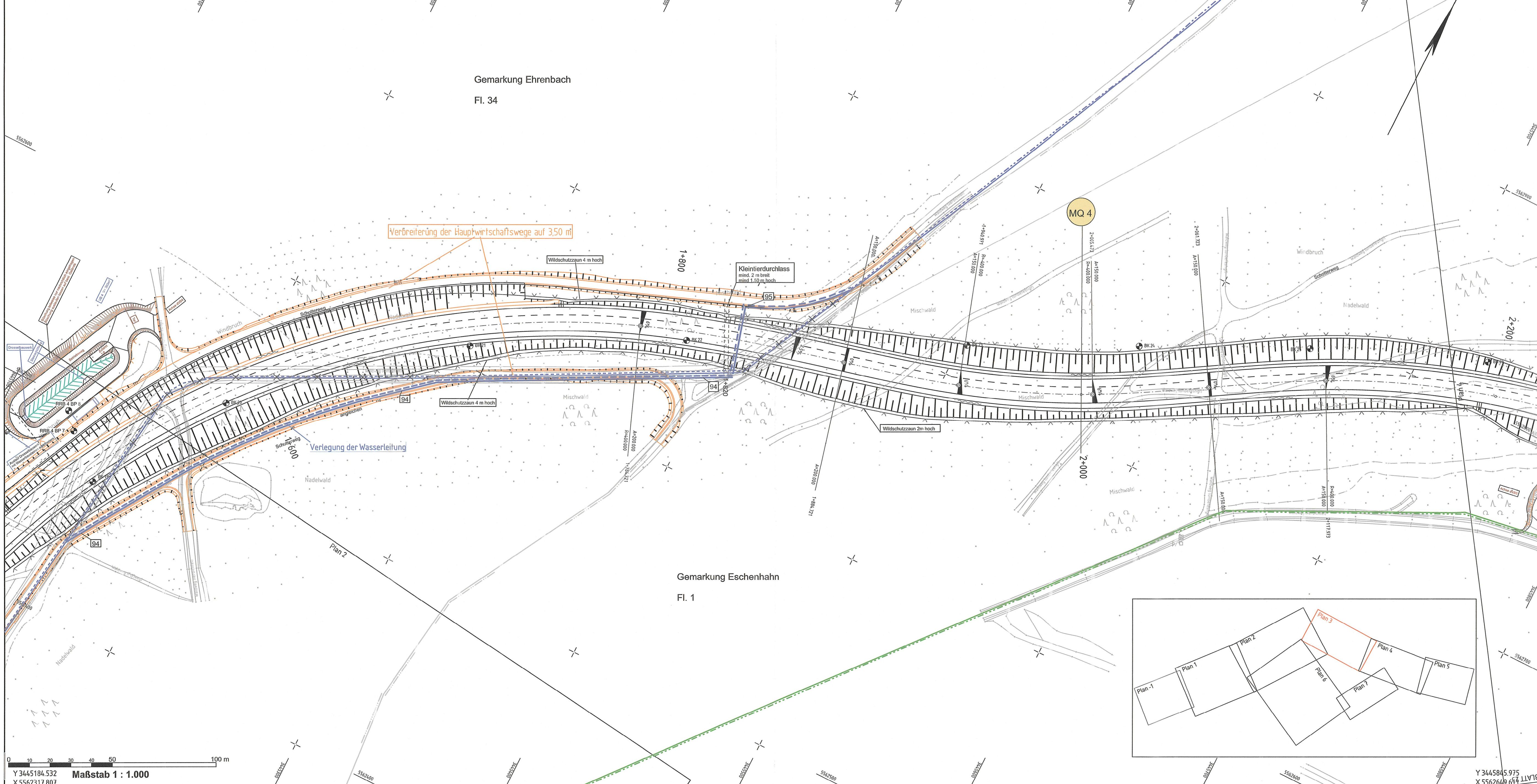

0 10 20 30 40 50 100 m  
Y 3445184.532  
X 5562317.807  
Maßstab 1 : 1.000  
VESTRA

Y 3445845.975  
X 5562640.614  
BLATT

## Zeichenerklärung: Leitungen

Deckblatt vom März 2023  
Ersetzt Unterlage 16.2 Blatt 3  
vom Aug. 2013

- Gasleitung Syna
- Steuerkabel Gasleitung Syna
- Wasserleitung Wasserbeschaffungsverband Rheingau Taunus
- Steuerkabel Wasserbeschaffungsverband Rheingau-Taunus
- Wasserleitung Stadtwerke Idstein
- Verbandssammler
- Abwasserkanal Stadtwerke Idstein
- Stromleitung Syna
- Telekom

## Leitungsverlegung

- Gasleitung Syna
- Steuerkabel Gasleitung Syna

Deckblatt  
März 2023

-1	1	2	3	4	5	6	7
----	---	---	---	---	---	---	---

1.)	Verbreiterung Wirtschaftswege	07/2022	PB14.1.02Go
Nr.	Art der Änderung	Datum	Zeichen

 		Datum	Zeichen
	bearbeitet:	März 2023	PB14.1.02Go
	gezeichnet:	März 2023	PB14.1.02Go
	geprüft:	März 2023	PB14.1.02Ke

# FESTSTELLUNGSENTWURF

Straße: B 275	Unterlage / Blatt-Nr.: 16.2 / 3
Beginn: zw. NK 5815063 u. NK 5815043 Station 0+630	Leitungsverlegeplan
Ende: zw. NK 5815035 u. NK 5715075 Station 0+980	
Hessen ID: 03488	Maßstab: 1:1000

B 275  
Ortsumgebung Idstein Eschenhahn

Aufgestellt:  
Wiesbaden, den ..... März 2023  
Hessen Mobil  
-Fachdezernat Planung und Bau Rhein-Main-

I.A. gez. Thomas Ramolla  
Fachdezernat

Planfestgestellte Unterlage  
Nr. 16.2 Bl. 3  
zum  
**Planfeststellungsbeschluss**  
vom 06.03.2024  
Gz. VI.0614-05-21714#003  
Wiesbaden, den 24.03.2024

Hessisches Ministerium  
für Wirtschaft, Energie, Verkehr,  
Wohnen und ländlichen Raum  
Abt. VI  
im Auftrag  
Regierungsberrat

