

Y 3551895.381
X 5586618.837

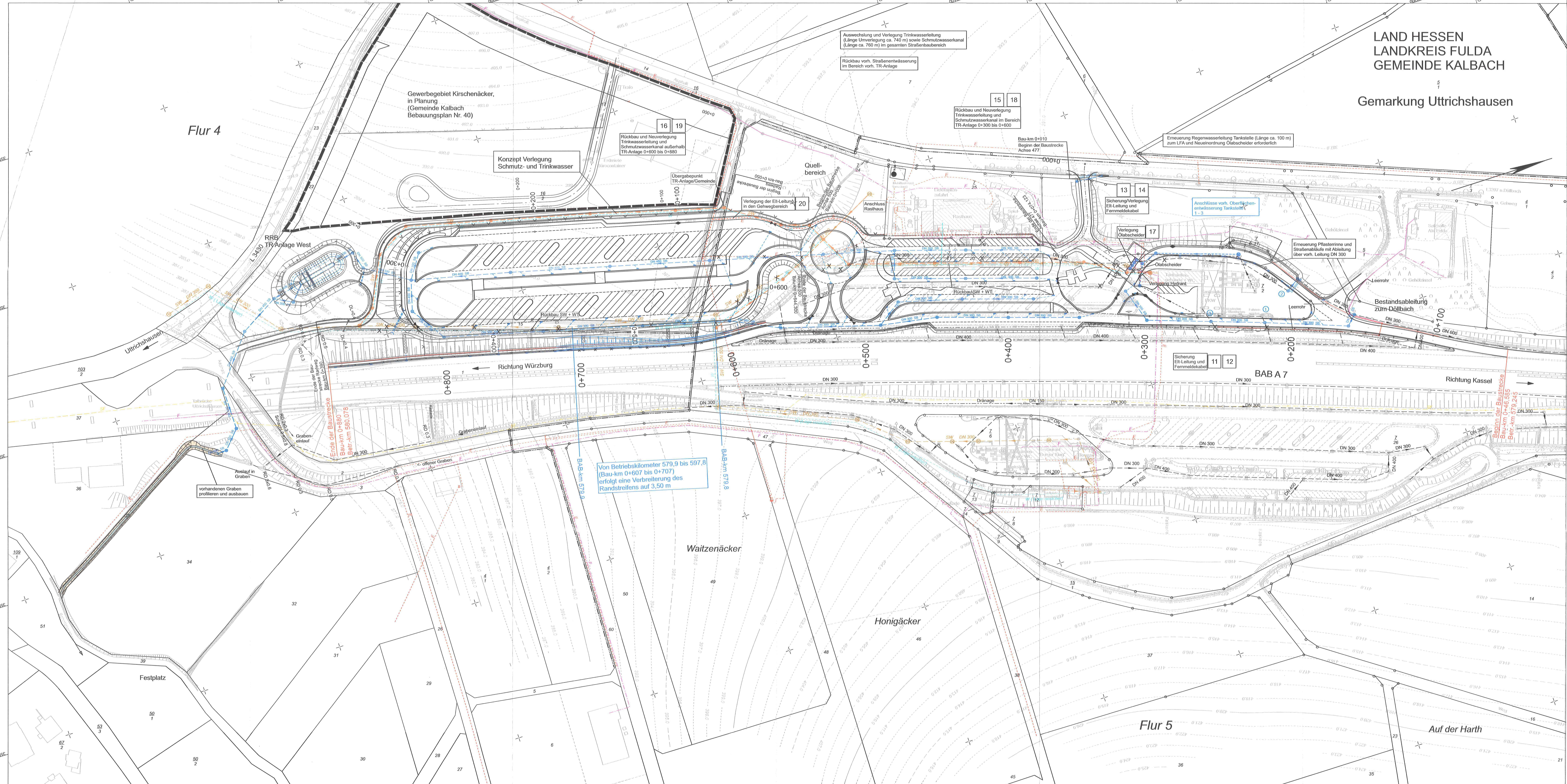

Y 3552422.267
X 5586447.642

Zeichenerklärung

Versorgungseinrichtungen

vorhanden	geplant	
		Trinkwasserleitung
		E-Förlleitung
		E-Leitung
		Fermentleitung
		Schmutzwasserleitung
		Streckenfermentkabel

Entwässerung

vorhanden	geplant	
		Regenwasserleitung DN 300 SB mit Angabe von Förlrichtung
		Kontrollschacht Drain mit Drainageleitung
		RW-Kanal Tankstelle über Leichtflüssigkeitsabscheider
		Straßenablauf mit Anschlussleitung
		Prüfschacht
		Ablaufschacht
		Rohrbruchschicht mit Böschungstück

Rückzubauende Leitungen sind durchgezogen

Regelungsverzeichnis

10	Nr. im Regelungsverzeichnis
----	-----------------------------

Leitungsinformationen sind nicht zur Maßentnahme geeignet

a	Erhöhung Lärmschutzwand, Änderung Abstand zum Fahrbahrand	Jul 2020	Lig
Nr.	Art der Änderung	Datum	Zeichen

INVER

INVER - Ingenieurbüro für Verkehrsanlagen GmbH
Beratende Ingenieure
Maximilian-Welsch-Strasse 2a Telefon: 0381/22 38-0
09984 Erfurt Telefax: 0381/22 38-101

bearbeitet: Dez. 2016 LigRö
gezeichnet: Dez. 2016 S8/Rön
geprüft: Feb. 2019 Bgt

12061

		Datum	Zeichen
		bearbeitet:	
		gezeichnet:	
		geprüft:	

1. PLANÄNDERUNG

Straße: BAB A 7	Unterlage / Blatt-Nr.: 16 / 1a
Beginn: zw. NK 5524049 u. NK 5624009 Station 8+020	LEITUNGSPLAN
Ende: zw. NK 5524049 u. NK 5624009 Station 8+780	
Hessen ID: 17740	Maßstab: 1:1 000

BAB A 7 - Erweiterung der TR-Anlage
Ulrichshausen - West
Gemeinde Kalbach
(BAB-km 579,060 bis 579,820)

Aufgestellt:
Fulda, den 30. August 2019
Hessen Mobil
- Dezernat Planung Osthessen-

Planfestgestellte Unterlage
Nr. 16a
zum
Planfeststellungsbeschluss
vom 11. Januar 2014 (Gz. V. 4-C-0514-
04-2-2346/01
Weisbaden, den 18. Januar 2014
Hessisches Ministerium
für Wirtschaft, Energie, Verkehr
und Wohnen
Akt. V.
im Auftrag
Regierungspräsident

gez. i.A. Heuser
Dezernent