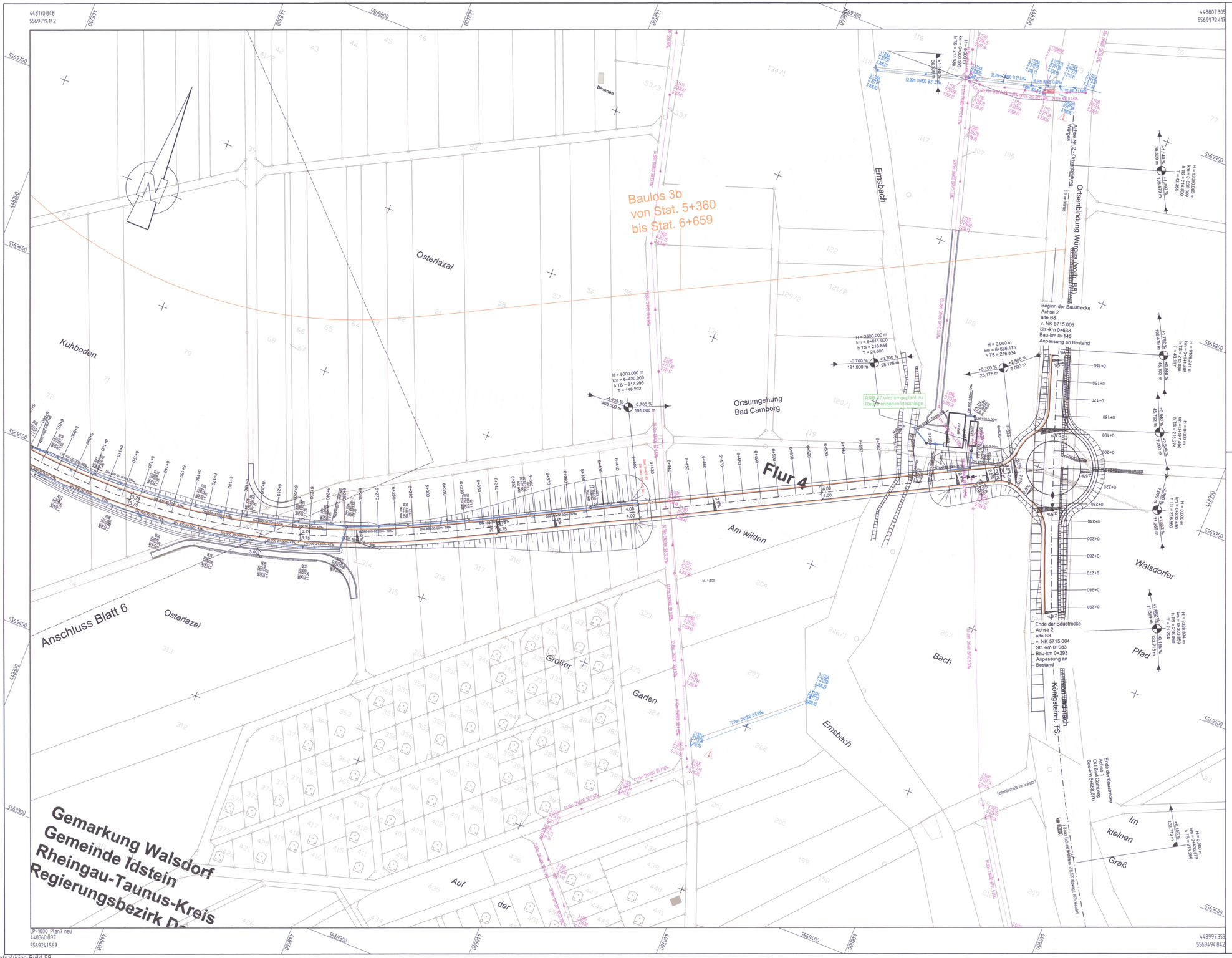

Zeichenerklärung

Böschung
Mulde

Neigungsbrechpunkt mit Angabe von Gefälle und Steigung in Prozent, Länge der Gefäll- (Steigungs-) Strecke, Halbmesser und Stationierung

Hochpunkt

Tiefpunkt

Querneigung
TB= 0cm
RB= 5cm
HB= 7cm
Tiefbord= Absatz Bordhöhe
Rundbord= Absatz Bordhöhe
Hochbord= Absatz Bordhöhe

Brücke mit Widerlager

Kanaldeckel
vorh. Straßenablauf
gepl. Straßenablauf
vorh. Durchlass
vorh. Hecke
vorh. Mauer
vorh. Zaun
vorh. Böschung / Graben
vorh. Zufahrt / Zugang
Abbruch

Planung:

DN 400-10.00m- 88‰
Haltungsbezeichnung: Rohrdurchmesser; Haltungslänge in m; Sohlgefälle in ‰

Regenwasserkanal mit
ME: Muldeneinlauf
OK: Oberkante
SO: Sohle
t: Tiefe

Regenwasserkanal mit
RW: Regenwasserschacht
OK: Oberkante
SO: Sohle
t: Tiefe

Schmutzwasserkanal

provisorischer Regenwasserkanal

RRB Regenrückhaltebecken

LFA Leichtflüssigkeitsabscheider nach RiStWag

Versorgungseinrichtungen vorhanden

Schmutzwasserkanal
Mischwasserkanal
Regenwasserkanal

Die, in den Planunterlagen eingetragenen vorhandenen Versorgungseinrichtungen wurden nachrichtlich von den Versorgungsunternehmen übernommen. Die genaue Lage ist vor Baubeginn anzeigen zu lassen.

1	2	3	4	5	6	7

Entwurfsbearbeitung:
Battenberg & Koch GbR
W. und S. Battenberg, T. Brechtel

Planungs- und Bauleitungsbüro
VERKEHRS-, TIEF- UND WASSERBAU
Neumarkt 11
36251 Bad Hersfeld
Tel. 06621/7964810
Fax. 06621/7964819

	Datum	Zeichen
bearbeitet:	03/2023	JK
gezeichnet	22.08.2023	BA/MKH
geprüft:	22.08.2023	

gez. i. A. E. Scheiermann

Rev.-Nummer: 2310018 /

Planänderungsverfahren 1

Nr.:	Art der Änderung:	Datum:	Zeichen:

Hessen Mobil
Straßen- und Verkehrsmanagement

HESSEN

Unterlage Nr.: 13.2.2
Blatt Nr.: 07
Hessen ID: 04255

B 8, Neubau der Ortsumgehung Bad Camberg
mit den Stadtteilen
Erbach und Würges

Beginn: zw. NK 5615/009 u. NK 5615/022 km 0+420
Ende: zw. NK 5715/006 u. NK 5715/064 km 0+703

	Datum	Zeichen
bearbeitet:		
gezeichnet:		
geprüft:		

Lageplan
Entwässerungsmaßnahmen

Maßstab: 1 : 1000

Aufgestellt:
Dillenburg, den Januar 2024
Hessen Mobil
- Dezernat Planung Mittelhessen -

i.A. gez. Peussner Nadja
Digital unterschrieben von Peussner Nadja
Datum: 2024.01.17 12:51:54 +01'00'

Unterlage Nr. 13.3.7
zum
Planänderungsbeschluss
vom 08.02.2024
Gz. VI 1-G-061-k-06-2095#001
Wiesbaden, den 08.02.2024
Hessisches Ministerium für Wirtschaft, Energie, Verkehr, Wohnen und ländlichen Raum
Abt. VI
Im Auftrag
Bauoberrätin