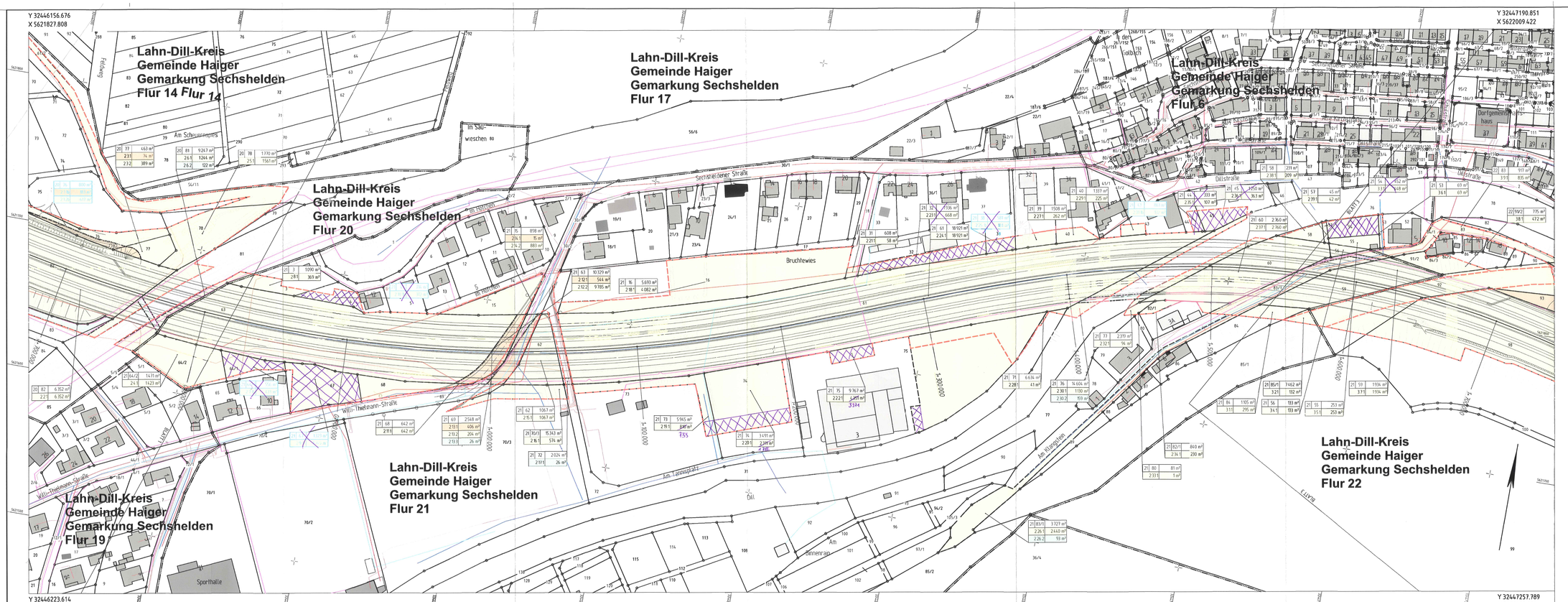

Zeichenerklärung

Grunderwerb

- vorübergehend in Anspruch zu nehmende Fläche
- zu erwerbende Fläche
- dauernd zu belastende Fläche
- 3 | 14/2 | 4.248 m² — Flur / Flurstück / Größe des Flurstückes
- 2.34.1 | 345 m² — Rd. Nr. im Grunderwerbsverzeichnis / Größe der Teilfläche; 2. Nr. des Grunderwerbsplanes; 34. Rd. Nr. des betroffenen Flurstückes; 1. Teilfläche eines Flurstückes
- Landesgrenze (Bundesland)
- Regierungsbezirks, Kreis-, Gemeindegrenze
- Gemarkungsgrenze
- Flur - Flurgrenze
- Flurstück - Flurstücksgrenze
- Flurstücksnummer

Versorgungseinrichtungen

- Telemeldeleitung (Autobahnkabel)
- Fernmeldeleitung
- E-Leitung
- Gasleitung
- Wasserleitung
- Regenwasserleitung
- Schmutzwasserleitung

Maßstab 1 : 1000
(1 cm der Karte entspricht 10 m der Natur)
0 10 20 30 40 50 m

Violetteintragungen beachten!

FESTSTELLUNGSENTWURF

Nr.:	Art der Änderung:	Datum:	Zeichen:
b	Eigentümerwechsel	09/2021	Vs

Die Autobahn
Niederlassung Westfalen
Lilienthalstraße 5, 59065 Hamm

Unterlage Nr.: 10
Blatt Nr.: 2b
Projekt-Nr.: A.12285

	Datum	Zeichen
bearbeitet:	Mai 2021	Va
gezeichnet:	Juni 2017	Wd
geprüft:	Mai 2021	Js

A 45, Ersatzneubau der Talbrücke Sechshelden
2. Planänderung

Straße: A 45
Beginn: zw. NK 5214 402 u.NK 5215 015 km 132,600
Ende: zw. NK 5214 402 u.NK 5215 015 km 134,775

Grunderwerbsplan
A 45, Ersatzneubau der Talbrücke Sechshelden
Maßstab: 1 : 1.000

Aufgestellt:
Dillenburg, den 05. Okt. 2021
Niederlassung Westfalen
Außenstelle Dillenburg

i. A. [signature]
Leiter der Außenstelle Dillenburg

Unterlage Nr. 10 Bl. 2b
zum
Planfeststellungsbeschluss
vom 29. August 2022
Az. VI-1-061-k-0482.191
Wiesbaden, den 08.09.2022
Hessisches Ministerium
für Wirtschaft, Energie, Verkehr
und Wohnen
Abt. VI
Im Auftrag
Regierungsdirektorin

R:_GIS Bearbeitung\GEOFFICE_projekte\020844_Grafik_neu_Planung

PLOTM 6HZD01 Blatt 02 M 1:1000 23.05.2021 14:10