

Landkreis Fulda
Gemeinde Kalbach
Gemarkung Utrichshausen
Flur 4

Landkreis Fulda
Gemeinde Kalbach
Gemarkung Utrichshausen
Flur 3

Landkreis Fulda
Gemeinde Kalbach
Gemarkung Utrichshausen
Flur 6

Landkreis Fulda
Gemeinde Kalbach
Gemarkung Utrichshausen
Flur 5

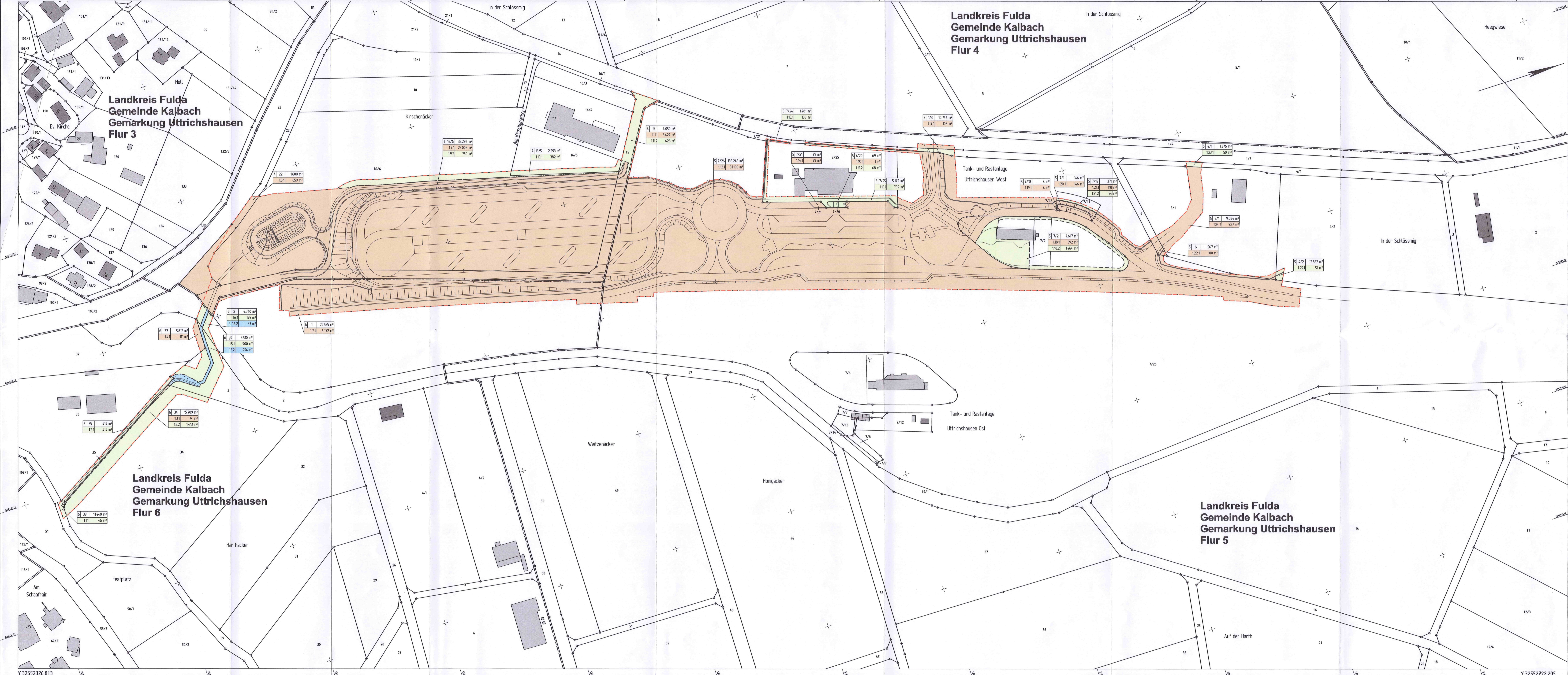

Zeichenerklärung

- Grunderwerb**
 - zu erwerbende Fläche / dauerhaft in Anspruch zu nehmende Fläche des Vorhabenträgers
 - vorübergehend in Anspruch zu nehmende Fläche
 - dauernd zu belastende Fläche
- Flur / Flurstück / Größe des Flurstückes**
 - Id. Nr. im Grunderwerbsverzeichnis / Größe der Teilfläche
 - 2 Nr. des Grunderwerbsplanes
 - 34 Id. Nr. des betroffenen Flurstückes
 - 1 Teilfläche eines Flurstückes
- Landesgrenze (Bundesland)**
- Regierungsbezirks-, Kreis-, Gemeindegrenze**
- Gemarkungsgrenze**
- Flur - Flurgrenze**
- Flurstück - Flurstücksgrenze**
- Flurstücknummer**
- Baufeldgrenze**

Nr.	Art der Änderung	Datum	Zeichen

HUG
Hessische Landesbehörde für Verkehrsplanung
Städtische Tiefbauabteilung für Verkehrs- und Bauwesen

Außweg 45
36392 Gießen
Telefon: 0641-93216-0

Datum	Zeichen
bearbeitet: 05/2019	Wd
gezeichnet: 05/2019	Wd
geprüft: 05/2019	Js

Hessen Mobil
Straßen- und Verkehrsmanagement

HESSEN

Datum	Zeichen
bearbeitet:	
gezeichnet:	
geprüft:	

FESTSTELLUNGSENTWURF

Straße: BAB A 7

Untertage / Blatt-Nr.: 10 / 1
Grunderwerbsplan

Maßstab: 1:1.000

Beglnn zw. NK 5524/049 nach NK 5624/009 Station 8+020
Ende zw. NK 5524/049 nach NK 5624/009 Station 8+799
Hessen ID: 17749

**BAB A7 - Erweiterung der TR-Anlage
Utrichshausen - West
Gemeinde Kalbach
(BAB-km 579,000 bis 579,820)**

Aufgestellt:
Feld-Nr. 30.08.2019
Hessen Mobil
Dezernat Planung Osthessen-

gez. **I.A. Heuser**
Dezernat

Planfestgestellte Unterlage
Nr. 15.1
zum
Planfeststellungsbeschluss
vom 11. Januar 2024 (Cz.V) S.G.-054-
04.2.2048001
Wiesbaden, den 18. Januar 2024
Hessisches Ministerium
für Wirtschaft, Energie, Verkehr
und Wohnen
Art. VI
Im Auftrag
Regierungsrat